REPUBLIKA HRVATSKA
VARAŽDINSKA ŽUPANIJA
OPĆINA BREZNICA

Jedinstveni upravni odjel Općine Breznica
KLASA: 350-02/17-01/01
URBROJ: 2186/023-04-20-142
Bisag, 10.02.2020.

Sukladno članku 102. stavku 1. i članku 103. Zakona o prostornom uređenju (Narodne novine br. 153/13., 65/17., 114/18., 39/19. i 98/19.), odgovorni voditelj u suradnji s Nositeljem izrade 3. Izmjena i dopuna Prostornog plana uređenja Općine Breznica (u daljnjem tekstu: Prijedlog 3. Izmjena i dopuna PPUO-a ili 3.ID PPUO) je nakon provedene javne rasprave obradio mišljenja, primjedbe i prijedloge dane u javnoj raspravi, te pripremio

IZVJEŠĆE O JAVNOJ RASPRAVI
o Prijedlogu
3. Izmjena i dopuna Prostornog plana uređenja Općine Breznica

Nositelj izrade 3. ID PPUO-a:	**Općina Breznica,** Jedinstveni upravni odjel Općine Breznica
Osoba odgovorna za provođenje javne rasprave o 3. ID PPUO-a:	**Stjepan Šafran, inž. građ.**
Izrađivač 3. ID PPUO-a:	**Zavod za prostorno uređenje Varaždinske županije**
Odgovorni voditelj izrade 3. ID PPUO-a:	**Višnja Jalušić,** dipl.inž.arh

SADRŽAJ IZVJEŠĆA:

1. Podaci iz objave javne rasprave
2. Popis sudionika u javnoj raspravi koji su pozvani posebnom obavijesti o javnoj raspravi
3. Popis sudionika u javnoj raspravi čija su mišljenja, prijedlozi i primjedbe na prijedlog prostornog plana prihvaćeni ili nisu imali primjedbi

Privitak Izvješća: Akti i drugi dokazi objave javne rasprave, posebne pisane obavijesti o javnoj raspravi, zapisnik o javnom izlaganju, mišljenja, prijedlozi i primjedbe javnopravnih tijela i drugih sudionika u javnoj raspravi s dokazima sudjelovanja

1. PODACI IZ OBJAVE JAVNE RASPRAVE:

- Provedena je javna rasprava o Prijedlogu 3. Izmjena i dopuna PPUO-a koji je utvrdio načelnik Općine Breznica Zaključkom KLASA: 350-02/17-01/01 URBROJ:2186/023-03-19-129 od 12.12.2019. godine.

- Javna rasprava s javnim uvidom u Prijedlog 3. Izmjena i dopuna PPUO-a je trajala deset dana, od 20.01.2020. do 29.01.2020. godine.

- Javni uvid u Prijedlog 3. Izmjena i dopuna PPUO-a mogao se obaviti za trajanja javne rasprave:
  - svakog radnog dana na oglasnoj ploči u prostorijama Općine Breznica, Bisag 23, od 8,00 do 14,00 sati,
  - na mrežnim stranicama Općine na adresi www.breznica.hr .

- Javno izlaganje Prijedloga 3. Izmjena i dopuna PPUO-a održano je 21.01.2020. godine s početkom u 11,00 sati u prostorijama Općine Breznica u Bisagu 23.
  Uvodno izlaganje održao je izrađivač Prijedloga 3. Izmjena i dopuna PPUO-a – Zavod za prostorno uređenje Varaždinske županije.

- Primjedbe, prijedloge i mišljenja na Prijedlog 3. Izmjena i dopuna PPUO-a sudionici su mogli dati na slijedeći način:
  - pristupanjem na javni uvid o Prijedlogu 3. Izmjena i dopuna PPUO-a
  - postavljanjem pitanja na javnom izlaganju o predloženim rješenjima na koja usmeno odgovaraju osobe koje vode javno izlaganje
  - davanjem primjedbi i prijedloga u zapisnik na javnom izlaganju
  - upućivanjem primjedbi i prijedloga u pisanom obliku Nositelju izrade Jedinstvenom upravnom odjelu Općine.
- Oglasom o objavi javne rasprave, odnosno posebnom obavijesti javnopravnim tijelima definirani su i slijedeći elementi vezani uz davanje primjedbi, prijedloga i mišljenja:
  - Javnopravna tijela koja su dala, odnosno trebala dati zahtjeve za izradu prostornog plana u javnoj raspravi sudjeluju davanjem mišljenja o prihvaćanju tih zahtjeva, odnosno mišljenja o primjeni posebnih propisa i/ili dokumenata koji su od utjecaja na Prijedlog 3. Izmjena i dopuna PPUO-a.
  - U mišljenju se na Prijedlog 3. Izmjena i dopuna PPUO-a ne mogu postavljati novi ili drukčiji uvjeti od onih koji su dani u zahtjevima za izradu nacrta prostornog plana.
  - Mišljenje prema kojemu određeni dio Prijedloga 3. Izmjena i dopuna PPUO-a nije u skladu sa zahtjevima javnopravnog tijela mora biti obrazloženo, u suprotnom se isto neće razmatrati.
  - Ako javnopravno tijelo ne dostavi mišljenje u roku određenom u obavijesti o javnoj raspravi, smatra se da je mišljenje dano i da je Prijedlog 3. Izmjena i dopuna PPUO-a izrađen u skladu s danim zahtjevima, odnosno s posebnim propisima i/ili dokumentima koji su od utjecaja na prostorni plan.
  - Prijedlozi i primjedbe koji nisu dostavljeni u roku ili nisu čitljivo napisani, kao i oni bez imena i prezimena i adrese podnositelja, neće se uzeti u obzir u pripremi Izvješća o javnoj raspravi.

- Obavijest o provedbi javne rasprave (javnog uvida i javnog izlaganja) objavljena je u „Večernjem listu" br. 20078 od 10.01.2020. godine, te na mrežnim stranicama Općine Breznica www.breznica.hr od 9.01.2020. i Ministarstva graditeljstva i

prostornoga uređenja www.mgipu.hr od 10.01.2020., a elaborat Prijedloga 3. Izmjena i dopuna PPUO-a stavljen je na javni uvid na oglasnu ploču i mrežne stranice nositelja izrade, tj. Općine Breznica od 20.01.2020.

2. POPIS SUDIONIKA U JAVNOJ RASPRAVI KOJI SU POZVANI POSEBNOM OBAVIJESTI O JAVNOJ RASPRAVI

Nositelj izrade 3. Izmjene i dopune PPUO – Jedinstveni upravni odjel Općine Breznica, dostavio je sukladno članku 97. Zakona o prostornom uređenju posebnu obavijest o održavanju javne rasprave (KLASA: 350-02/17-01/01, URBROJ: 2186/023-04-19-131 i URBROJ: 2186/023-04-19-132.) javnopravnim tijelima određenim posebnim propisima koja su dala ili trebala dati zahtjeve za izradu 3. Izmjena i dopuna PPUO-a, kao i ostalim javnopravnim tijelima i osobama od kojih su traženi zahtjevi za izradu 3. Izmjena i dopuna PPUO-a, a za koja posebnim propisima nije propisana obaveza pribavljanja mišljenja ili suglasnosti:

A) JAVNOPRAVNA TIJELA ODREĐENA POSEBNIM PROPISIMA KOJA SU DALA ILI TREBALA DATI ZAHTJEVE ZA IZRADU 3. IZMJENA I DOPUNA PPUO-a - posebnim propisima propisana obaveza pribavljanja mišljenja ili suglasnosti:

1. MINISTARSTVO ZAŠTITE OKOLIŠA I ENERGETIKE,Zagreb, Radnička cesta 80
2. MINISTARSTVO POLJOPRIVREDE,Zagreb, Ulica grada Vukovara 78
   a. Uprava poljoprivrede i prehrambene industrije
   b. Uprava šumarstva, lovstva i drvne industrije
   c. Uprava za veterinarstvo i sigurnost hrane
3. MINISTARSTVO KULTURE, Uprava za zaštitu kulturne baštine, Konzervatorski odjel u Varaždinu, Varaždin, Gundulićeva 2
4. MINISTARSTVO UNUTARNJIH POSLOVA, Ravnateljstvo civilne zaštite Područni ured civilne zaštite Varaždin Kratka 1/IV 42000 Varaždin
5. HRVATSKA REGULATORNA AGENCIJA ZA MREŽNE DJELATNOSTI, Zagreb, Ulica Roberta Frangeša Mihanovića 9
6. MINISTARSTVO DRŽAVNE IMOVINE, Zagreb, Dežmanova 10

B) OSTALA JAVNOPRAVNA TIJELA I OSOBE OD KOJIH SU TRAŽENI ZAHTJEVI ZA IZRADU 3. IZMJENA I DOPUNA PPUO-a - posebnim propisima nije propisana obaveza pribavljanja mišljenja ili suglasnosti:

1. MINISTARSTVO ZAŠTITE OKOLIŠA I ENERGETIKE, Hrvatska agencija za okoliš i prirodu, Radnička cesta 80, 10000 Zagreb
2. HRVATSKE VODE, Vodnogospodarska ispostava za mali sliv „Zelina – Lonja", 10370 Dugo Selo, Zagrebačka 35/I.
3. HRVATSKE CESTE d.o.o za upravljanje, građenje i održavanje državnih cesta, Zagreb, Vončinina 3,
   a) Sektor za studije i projektiranje, Odjel za studije, zakonsku i tehničku regulativu,
4. ŽUPANIJSKA UPRAVA ZA CESTE VARAŽDINSKE ŽUPANIJE, Varaždin, Gajeva 2,
5. HEP - Operator distribucijskog sustava d.o.o., Sektor za tehničku potporu, Služba za pripremu izgradnje i izgradnju, Zagreb, Ulica grada Vukovara 37,

6. HRVATSKE ŠUME d.o.o., Uprava šuma Koprivnica – Šumarija Varaždin, Varaždin
7. DRŽAVNA GEODETSKA UPRAVA, Područni ured za katastar Varaždin,Stanka Vraza 4, 42000 Varaždin,
8. Upravna tijela Varaždinske županije, Franjevački trg 7:
   a) Upravni odjel za prostorno uređenje, graditeljstvo i zaštitu okoliša
   b) Upravni odjel za gospodarstvo, financije i europske poslove
9. VARAŽDINSKA ŽUPANIJA, Upravni odjel za prostorno uređenje i graditeljstvo, Ispostava Novi Marof, Trg hrvatske državnosti 1, 42220 Novi Marof
10. Općina Breznički Hum Breznički Hum 4, 42225 Breznički Hum
11. Općina VisokoVisoko 20, 42224 Visoko
12. Grad Sveti Ivan Zelina, Trg Ante Starčevića 12, 10380 Sveti Ivan Zelina
13. Općina Bedenica, Bedenica 112, 10381 Bedenica
14. Općina Hraščina, Trgovišće 23c, 49283 Hraščina – Trgovišće
15. Općina Sveti Petar Orehovec, Sveti Petar Orehovec 12, 48267 Sveti Petar Orehovec
16. Općina Gornja Rijeka, Trg Sidonije Rubido Erdody 3, 48268 Gornja Rijeka

U posebnoj obavijesti Nositelj izrade je naveo adresu mrežne stranice Općine na kojoj se uz objavljen oglas o provođenju javne rasprave nalazio kompletan elaborat Prijedloga 3. Izmjene i dopune PPUO-a.

Posebna obavijest o javnoj raspravi iz tehničkih razloga nije pravovremeno poslana svim javnopravnim tijelima prema članku 97. Zakona o prostornom uređenju.

Slijedom navedenog, javnopravnim tijelima kojima nije pravovremeno poslana posebna obavijest o javnoj raspravi, ista je poslana naknadno, tj. dopisom KLASA: 350-02/17-01/01, URBROJ: 2186/023-03-20-140 i URBROJ: 2186/023-03-20-141 od 5.02.2020. U dopisu je određen rok za očitovanje o Prijedlogu 3. Izmjena i dopuna PPUO-a.

3. POPIS SUDIONIKA U JAVNOJ RASPRAVI ČIJA SU MIŠLJENJA, PRIJEDLOZI I PRIMJEDBE NA PRIJEDLOG PROSTORNOG PLANA PRIHVAĆENI ILI NISU IMALI PRIMJEDBI

Pisana očitovanja, primjedbe i prijedloge, te mišljenja u propisanom roku god. dostavila su slijedeća javnopravna tijela:

- MINISTARSTVO POLJOPRIVREDE,Zagreb, Ulica grada Vukovara 78 (vezano uz šume)
- HRVATSKA REGULATORNA AGENCIJA ZA MREŽNE DJELATNOSTI, Zagreb,
- MINISTARSTVO DRŽAVNE IMOVINE, Zagreb, Dežmanova 10
- HRVATSKE CESTE d.o.o za upravljanje, građenje i održavanje državnih cesta, Zagreb, Vončinina 3, Sektor za studije i projektiranje, Odjel za studije, zakonsku i tehničku regulativu,
- ŽUPANIJSKA UPRAVA ZA CESTE VARAŽDINSKE ŽUPANIJE, Varaždin, Gajeva 2,
- Varaždinska županija, Upravni odjel za gospodarstvo, financije i europske poslove Franjevački trg 7.

Od ostalih sudionika, očitovala se Općina Breznica.

Na javnom izlaganju, osim predstavnika Općine i Izrađivača 3. Izmjene i dopune PPUO, nisu sudjelovale zainteresirane osobe.

Popis sudionika u javnoj raspravi čija su mišljenja, prijedlozi i primjedbe na prijedlog 3. ID PPUO-a Breznica prihvaćeni daju se u tabličnom prikazu (sa sažetkom) kao točka 3a. iza općeg dijela Izvješća o javnoj raspravi, a njegov su sastavni dio.

U javnoj raspravi nije bilo mišljenja, prijedloga i primjedbi sudionika u javnoj raspravi koja su djelomično prihvaćena ili koja nisu prihvaćena, kao niti onih koji nisu razmatrani iz razloga propisanih zakonom o prostornom uređenju.

Sukladno čl. 101. st. 4. Zakona o prostornom uređenju smatra se da su sva ostala javnopravna tijela koja su posebnom obavijesti pozvana na sudjelovanje u javnoj raspravi, a nisu dostavila svoje mišljenje, dala mišljenje da je Prijedlog 3. Izmjena i dopuna PPUO Breznica izrađen u skladu s danim zahtjevima, odnosno s posebnim propisima i/ili dokumentima koji su od utjecaja na 3. Izmjene i dopune PPUO-a Breznica.

Svi akti i drugi dokazi objave javne rasprave, posebne pisane obavijesti o javnoj raspravi, zapisnik s javnog izlaganja, mišljenja i očitovanja javnopravnih tijela i drugi dokazi sudjelovanja u javnom izlaganju pozvanih sudionika u javnoj raspravi, kao i drugi akti vezani uz javnu raspravu, sastavni su dio ovog Izvješća o javnoj raspravi i daju se u njegovu privitku.

Za Nositelja izrade Izvješće ovjerava:
Osoba odgovorna za javnu raspravu

Stjepan Šafran, inž. građ.,

REPUBLIKA HRVATSKA
BREZNICA
OPĆINA BREZNICA
JEDINSTVENI UPRAVNI ODJEL
VARAŽDINSKA ŽUPANIJA

Za Stručnog izrađivača Izvješće ovjerava:
Odgovorni voditelj

Višnja Jalušić, dipl.inž.arh.

VIŠNJA JALUŠIĆ
dipl.ing.arh.
OVLAŠTENA ARHITEKTICA URBANISTICA
A-U 532

POPIS SUDIONIKA U JAVNOJ RASPRAVI ČIJA SU MIŠLJENJA, PRIJEDLOZI I PRIMJEDBE NA PRIJEDLOG 3. ID PPUO-a BREZNICA PRIHVAĆENE

Skraćenice u tablicama:
- PPUO – Prostorni plan uređenja Općine Breznica
- Prijedlog 3. ID PPUO-a – Prijedlog 3. Izmjena i dopuna Prostornog plana uređenja Općine Breznica
- JPT – javnopravno tijelo

3a. POPIS SUDIONIKA U JAVNOJ RASPRAVI ČIJA SU MIŠLJENJA, PRIJEDLOZI I PRIMJEDBE NA PRIJEDLOG 3. ID PPUO-a BREZNICA PRIHVAĆENE					
RB	**Podnositelj primjedbe/ Prijedloga/mišljenja**	**Sudjelovanje JPT u postupku prema čl. 90. ZPU-a / Prijedlozi ostalih sudionika prije početka izrade 3. ID PPUO**	**Prihvaćanje /neprihvaćanje primjedbe ili prijedloga**	**Sažetak mišljenja, primjedbe ili prijedloga**	**Obrazloženje**
1.	**MINISTARSTVO POLJOPRIVREDE** KLASA:350-02/20-01/ 10 URBROJ:525-11/0567-20-2 od 17.01.2020. Zaprimljeno:30.01.2020.	*Temeljem traženja Nositelja izrade zahtjevi JPT dostavljeni* 9.10.2019.	Mišljenje prema članku 101. stavku 1. ZPU. **Nema primjedbi.**	Dostavljanje dopisa Hrvatskim šumama d.o.o Direkcija, Zagreb i traženje očitovanja na 3. ID PPUO Breznica za potrebe davanja mišljenja na prostorni plan.	-
2.	**HRVATSKA REGULATORNA AGENCIJA ZA MREŽNE DJELATNOSTI** KLASA:350-05/19-01/ 329 URBROJ:376-05-3-20-4 od 23.01.2020. Zaprimljeno:30.01.2020.	*Temeljem traženja Nositelja izrade zahtjevi JPT dostavljeni* 26.09.2019.	Mišljenje prema članku 101. stavku 1. ZPU. **Nema primjedbi.**	Uvidom u dostavljeni prijedlog 3. ID PPUO Breznica za javnu raspravu JPT potvrđuje da nema primjedbi,	-
3.	**MINISTARSTVO DRŽAVNE IMOVINE** KLASA:940-01/19-03/4859 URBROJ:536-03-02-03/03-20-04 od 24.01.2020. Zaprimljeno:30.01.2020.	*Temeljem traženja Nositelja izrade zahtjevi JPT dostavljeni* 10.10.2019.	Mišljenje prema članku 101. stavku 1. ZPU. **Pozitivno mišljenje. Nema primjedbi.**	JPT daje pozitivno mišljenje Općini Breznica na Nacrt konačnog prijedloga za javnu raspravu 3. ID PPUO Breznica. Temeljem uvida u dostavljenu dokumentaciju (grafičkog i tekstualnog dijela Plana) proizlazi da tržišna vrijednost nekretnina u vlasništvu Republike Hrvatske nije umanjena.	-

4.	**HRVATSKE CESTE** d.o.o Zagreb Sektor za razvoj i strateško planiranje, Odjel za razvoj i planiranje KLASA: 350-02/18-01/128 URBROJ: 345-200-210-212/392-20-05/SM Od 21.01.2020. Zaprimljeno: 24.01.2020.	*Temeljem traženja Nositelja izrade zahtjevi JPT dostavljeni 14.05.2018.*	Mišljenje prema članku 101. stavku 1. ZPU. **Nema primjedbi.**	Postojeća državna cesta DC3 ucrtana je u Prijedlog plana u skladu s važećom Odlukom o razvrstavanju javnih cesta (NN 103/18.). Na predmetnom području nema planiranih novih koridora državnih/brzih cesta.	-
5.	**ŽUPANIJSKA UPRAVA ZA CESTE VARAŽDINSKE ŽUPANIJE** Broj:350-02/20-01/1-01/13 URBROJ: 2186-376-09-20-3 od 17.01.2020. Zaprimljeno: 22.01.2020.	*Temeljem traženja Nositelja izrade zahtjevi JPT dostavljeni 14.05.2018.* *9.10.2019.*	Mišljenje prema članku 101. stavku 1. ZPU. **Nema primjedbi.**	Vezano uz poziv za dostavom mišljenja o Prijedlogu 3. ID PPUO Breznica, pošto nema promjena u odnosu na planirano prethodnim izmjenama i dopunama Plana u dijelu koji se odnosi na razvrstane ceste (među ostalim na županijskim i lokalnim cestama), te nema negativnog utjecaja na postojeću mrežu županijskih i lokalnih cesta, JPT nema posebnih zahtjeva.	-
6.	**VARAŽDINSKA ŽUPANIJA** Upravni odjel za gospodarstvo, financije i europske poslove KLASA: 350-02/18-01/16 URBROJ: 2186/1-04/6-18-2 od 21.01.2020. Zaprimljeno: 24.01.2020.	*Temeljem traženja Nositelja izrade zahtjevi JPT dostavljeni 10.05.2018.*	Mišljenje prema članku 101. stavku 1. ZPU. **Nema primjedbi.**	Upravno tijelo daje mišljenje da nema primjedbi, prijedloga, niti ima dodatnih zahtjeva na izmjene i dopune predmetnog Plana.	-
7.	**OPĆINA BREZNICA** KLASA: 350-02/17-01/01 URBROJ: 2186/023-03-20-136 od 24.01.2020.	*- prijedlozi dani na radnim sastancima s izrađivačem tijekom izrade Nacrta prijedloga 3. ID PPUO Breznica*	Primjedba prema članku 94. stavku 2. ZPU-a. **Prijedlog se prihvaća.**	Predlaže se u odredbe za provođenje ugraditi tekst kako bi se u građevinskom području naselja omogućila izgradnja građevina (iznimno) i na regulacijskom pravcu ukoliko su parcele manjih dubina zbog konfiguracije terena (strmo zemljište)	Prihvaća se predloženo i ugrađuje se u Odredbe za provođenje (članak 22. i 24.)

Privitak:

Akti i drugi dokazi objave javne rasprave, posebne pisane obavijesti o javnoj raspravi, zapisnik o javnom izlaganju, mišljenja, prijedlozi i primjedbe javnopravnih tijela i drugih sudionika u javnoj raspravi s dokazima sudjelovanja

1. Objava javne rasprave - „Večernji list“ br. 20078 od 10.01.2020.
2. Objava javne rasprave
   - mrežne stranice Ministarstva graditeljstva i prostornog uređenja www.mgipu.hr od 10.01.2020.
   - mrežne stranice Općine Breznica www.breznica.hr od 9.01.2020.
3. Tekst posebne obavijesti JPT-ima i susjednim JLS-ima o javnoj raspravi od 9.01.2020.
4. Popis adresa na koje je dostavljena posebna obavijest
5. Zapisnik o javnom izlaganju s popisom prisutnih od 21.01.2020.
6. Mišljenja javnopravnih tijela i dokazi sudjelovanja u javnom izlaganju - pozvanih sudionika u javnoj raspravi
7. Prijedlozi i primjedbe osoba prikupljeni u javnoj raspravi
8. Preslike povratnica dostavljenih posebnih obavijesti o javnoj raspravi

Privitak 1.

SVEUČILIŠTE U ZAGREBU
FAKULTET ELEKTROTEHNIKE I RAČUNARSTVA
Zagreb, Unska 3

raspisuje

N A T J E Č A J

za izbor u zvanje i na radno mjesto:

1. Nastavnika u znanstveno-nastavnom zvanju redoviti profesor – 1 izvršitelj na neodređeno vrijeme s punim radnim vremenom.

Rok za prijavu je 30 dana od dana objave natječaja.

Uvjeti rada i ostali detalji natječaja za radno mjesto mogu se vidjeti na stranici www.fer.hr

OBAVIJEST O PRIJENOSU OSIGURAVAJUĆEG POSLOVANJA
AXA ART VERSICHERUNG AG
- I -
XL INSURANCE COMPANY SE

OVIM PUTEM VAS OBAVJEŠTAVAMO da je 17. prosinca 2019. irski Visi sud odobrio spajanje AXA ART Versicherung AG (dalje u tekstu: **AXA ART**) u XL Insurance Company SE (dalje u tekstu: **XLICSE**) u skladu sa njemačkim Zakonom o pretvorbama (*Umwandlungsgesetz*) i izmijenjenim i dopunjenim Uredbama irske europske zajednice (o prekograničnim spajanjima) iz 2008. godine (dalje u tekstu: **spajanje**). XLICSE je osiguratelj s irskim sjedištem, a regulira ga Središnja banka Irske (CBI) i član je AXA grupe poduzeća.

Spajanje je stupilo na snagu 31. prosinca 2019. (dalje u tekstu: **datum stupanja na snagu**).

Spajanje je prenijelo sve poslove osiguranja i reosiguranja AXA ART-a na XLICSE i odobrili su ga njemačko Federalno nadzorno tijelo (*Bundesamtzolt für Finanzdienstleistungsaufsicht*), Središnja banka Irske i irski Visi sud. AXA ART je prestao postojati na datum stupanja na snagu i njegovo poslovanje sada obavlja XLICSE.

Ukoliko imate bilo kakvih pitanja, možete se obratiti XLICSE-u na njegovoj adresi ureda: XL House, 8 St. Stephen's Green, Dublin 2 (sa naznakom " attention of Legal Department ") ili e-poštom na info@axa-art.com. Za više informacija također možete posjetiti AXA web stranicu: https://axaxl.com/insurance/Information-on-AXA-XL-Consolidation/.

Datum: 10. siječnja 2020. godine

OBAVIJEST O PRIJENOSU OSIGURAVAJUĆEG POSLOVANJA
AXA CORPORATE SOLUTIONS ASSURANCE
- I -
XL INSURANCE COMPANY SE

OVIM PUTEM VAS OBAVJEŠTAVAMO da je 17. prosinca 2019. irski Visi sud odobrio spajanje AXA Corporate Solutions Assurance (dalje u tekstu: **ACS**) u XL Insurance Company SE (dalje u tekstu: **XLICSE**) u skladu s člancima L 236-25 i nadalje, i člancima R 236-13 i nadalje francuskog Trgovačkog zakonika i cjelokupnim zakonima i propisima francuskog Trgovačkog zakonika i izmijenjenim i dopunjenim Uredbama irske europske zajednice (o prekograničnim spajanjima) iz 2008. godine (dalje u tekstu: **spajanje**). XLICSE je osiguratelj s irskim sjedištem, a regulira ga Središnja banka Irske i član je AXA grupe poduzeća.

Spajanje je stupilo na snagu 31. prosinca 2019. (dalje u tekstu: **datum stupanja na snagu**).

Spajanje je prenijelo sve poslove osiguranja i reosiguranja ACS-a na XLICSE i odobrili su ga francuski Autorité de Contrôle Prudentiel et de Résolution, Središnja banka Irske i irski Visi sud. ACS je prestao postojati na datum stupanja na snagu i njegovo poslovanje sada obavlja XLICSE.

Ukoliko imate bilo kakvih pitanja, možete se obratiti XLICSE-u na njegovoj adresi ureda: XL House, 8 St. Stephen's Green, Dublin 2 (sa naznakom " attention of Legal Department ") ili e-poštom na info@axa-art.com. Dodatne informacije možete pronaći na AXA web stranici: https://axaxl.com/insurance/Information-on-AXA-XL-Consolidation/.

Datum: 10. siječnja 2020. godine

Sveučilište Sjever
objavljuje

NATJEČAJ

Za izbore u zvanja kako slijedi:

1. Izbor jednog nastavnika u znanstveno-nastavno zvanje izvanredni profesor i odgovarajuće radno mjesto, područje tehničkih znanosti, polje strojarstvo, na neodređeno vrijeme u punom radnom vremenu;
2. Reizbor jednog nastavnika u naslovno nastavno zvanje predavač, područje tehničkih znanosti, polje elektrotehnika;
3. Izbor jednog nastavnika u naslovno nastavno zvanje predavač, područje društvenih znanosti, polje informacijske i komunikacijske znanosti;
4. Izbor jednog nastavnika u naslovno znanstveno-nastavno zvanje docent, područje društvenih znanosti, polje informacijske i komunikacijske znanosti;
5. Izbor jednog nastavnika u naslovno znanstveno-nastavno zvanje docent, područje društvenih znanosti, polje informacijske i komunikacijske znanosti;
6. Izbor jednog nastavnika u naslovno znanstveno-nastavno zvanje docent, područje društvenih znanosti, polje ekonomija;
7. Izbor jednog nastavnika u naslovno znanstveno-nastavno zvanje docent, područje društvenih znanosti, polje pravo;
8. Izbor jednog nastavnika u naslovno znanstveno-nastavno zvanje docent, područje biomedicine i zdravstva, polje kliničke medicinske znanosti;

Za prijem u radni odnos kako slijedi:

9. Dva nastavnika u nastavnom zvanju predavač, područje društvenih znanosti, polje ekonomija, na neodređeno vrijeme u nepunom radnom vremenu (dopunski rad sukladno čl. 61. stavak 3. Zakona o radu).

***

Natječaj za **točke 1. do 8.** otvoren je **30 dana** od dana objave u Narodnim novinama.

***

Natječaj za **točku 9.** je otvoren **30 dana** od dana objave u Narodnim novinama.

***

Cjeloviti tekst natječaja sa navedenim uvjetima i potrebnom dokumentacijom za prijavu na natječaj, objavljen je u „Narodnim novinama" br. 4/20 od 10. siječnja 2020. godine i na web stranici Sveučilišta Sjever www.unin.hr (O Sveučilištu/Propisi i dokumenti/Natječaji).

Sveučilište Sjever

Nastup na idućim OI? HNS je prvi put osnovao selekciju koja će biti svojevrsna B reprezentacija

Izbornik Vukojević na čelu hrvatske vrste do 23 godine

KANDIDATI U Vukojevićevoj vrsti mogli bi se naći igrači poput Grbića, Juranovića, Pongračića, Uremovića, Benkovića, pa čak i Marka Pjace

REPUBLIKA HRVATSKA
VARAŽDINSKA ŽUPANIJA
Općina Breznica
Jedinstveni Upravni odjel

Klasa: 350-02/17-01/01
Urbroj: 2186/023-04-20-130
Bisag, 09.01.2020.

U skladu sa člankom 96. Zakona o prostornom uređenju („Narodne novine" 153/13., 65/17., 114/18., 39/19. i 98/19.) i aktom načelnika Općine Breznica Klasa: 350-02/17-01/01, Urbroj: 2186/023-03-19-129 od 12.12.2019. godine, Nositelj izrade prostornog plana Jedinstveni upravni odjel Općine Breznica objavljuje

Javnu raspravu

o Prijedlogu
3. Izmjena i dopuna Prostornog plana uređenja Općine Breznica

1. Javna rasprava trajat će od 20.01.2020. godine do 29.01.2020. godine.
2. Javni uvid u Prijedlog 3. Izmjena i dopuna Prostornog plana uređenja Općine Breznica (u daljnjem tekstu: Prijedlog 3. Izmjena i dopuna PPUO) moći će se obaviti za trajanja javne rasprave:
   - svakog radnog dana na oglasnoj ploči u prostorijama Općine Breznica, Bisag 23, od 8,00 do 14,00 sati,
   - na mrežnim stranicama Općine na adresi www.breznica.hr.
3. Javno izlaganje Prijedloga 3. Izmjena i dopuna PPUO-a održat će se 21.01.2020. godine sa početkom u 11,00 sati u prostorijama Općine Breznica u Bisagu 23.
   Uvodno izlaganje održat će izrađivač 3. Izmjena i dopuna PPUO-a - Zavod za prostorno uređenje Varaždinske županije.
4. Mišljenja, prijedlozi i primjedbe na Prijedlog 3. Izmjena i dopuna PPUO-a dostavljaju se zaključno do zadnjeg dana javne rasprave na slijedeći način:
   a) Nadležna javnopravna tijela dostavljaju pisanim putem Nositelju izrade Jedinstvenom upravnom odjelu (mišljenja, suglasnosti, očitovanja i druge akte koji se prema posebnim propisima moraju pribaviti u postupku izrade i donošenja prostornog plana). Ako se do zaključenja roka ne dostavi, smatrat će se da je mišljenje dano.
   b) Sudionici u javnoj raspravi mogu postavljati pitanja tijekom javnog izlaganja na koja usmeno odgovaraju osobe koje vode javno izlaganje, mogu dati prijedloge i primjedbe u zapisnik za vrijeme javnog izlaganja ili uputiti pisane primjedbe i prijedloge Nositelju izrade Jedinstvenom upravnom odjelu Općine.
5. Prijedlozi i primjedbe koji nisu dostavljeni u roku i nisu čitljivo napisani neće se uzeti u obzir u pripremi Izvješća o javnoj raspravi, tj. neće se obraditi.
6. Za eventualna dodatna pitanja i podatke možete se obratiti u Jedinstveni upravni odjel Općine Breznica (tel. 042/616-370).

Jedinstveni upravni odjel

Pogledajte semafor

KOŠARKA
HT Premijer liga: Zabok (Šmajtagić 23, Lončar 13) – Alkar 86:51;
Euro FIBA kup: Ironi Nes Ziona – U-BT Cluj Napoca (Darko Planinić 23 koša, 8 skokova) 81:84, Leiden – Jenisej Krasnojarsk (Zubčić 16, trener Anzulović) 89:85.
Euroliga, žene: Prag (Režan 2) – Sopron 84:62
Eurokup muški: Skupina E: Darušafaka – Trento 73:69, Partizan – Virtus Bologna 99:81, skupina F: Brescia – Promitheas 63:57, Oldenburg – Venice 98:87; skupina G: Rytas – Unics 86:91, Monaco – Galatasaray 73:85; Tofas – Unicaja 84:82, Joventut – Andorra 90:87
RUKOMET
Mađarska liga, žene: Kisvarda (Milanović Litre 3 – DVSC 28:28, Siofok (Jezić 8, Kobetić) – Mosonmagyarovari 38:26
Prijelazni rok: Željko Babić, bivši izbornik hrvatske reprezentacije postao je novi trener skopskog Rabotnika. Debitirat će na klupi u veljači, u susretu protiv naščičkog Nexea u SEHA Gazprom ligi.
ODBOJKA
MEVZA liga: Od četvrtka do subote Hrvatska će biti domaćin U17 reprezentacijama na Srednjoeuropsko prvenstvu, a grad domaćin bit će Zadar. Osam ženskih reprezentacija natjecati će se u dvije dvorane u SD K. Ćosića. U dvorani 1 igrat će se skupina A u kojoj se nalaze Hrvatska, Cipar, Austrija i Češka, dok će se grupa B, u kojoj su Slovenija, Slovačka, Izrael i Mađarska, igrati u dvorani 2.
TENIS
ATP turnir u Dohi, parovi, četvrtfinale: Skugor/Kontinen (2, Hrv/Fin) – K. Skupski/N. Skupski (VB) 6:7 (2), 6:4, 13:11, Nielsen/Puetz (Dan/Njem) – M. Pavić/Soares (1, Hrv/Bra) 4:6, 6:2, 10:7.
WTA turnir u Aucklandu, 2. kolo: Cornet (Fra) – Martić (2, Hrv) 3:6, 6:4, 6:4.
WTA turnir u Brisbaneu, parovi, četvrtfinale: Mladenović/Tomljanović (Fra/Aus) – Vekić/Ka. Pliškova (Hrv/Češ) 6:2, 6:4. (af)

MARKO PRPIĆ/PIXSELL

ŽELJKO BABIĆ je novi trener skopskog Rabotnika

Privitak 2.

REPUBLIKA HRVATSKA
VARAŽDINSKA ŽUPANIJA
Općina Breznica
Jedinstveni Upravni odjel
Klasa: 350-02/17-01/01
Urbroj: 2186/023-04-20-130
Bisag, 09.01.2020.

U skladu sa člankom 96. Zakona o prostornom uređenju („Narodne novine" 153/13., 65/17., 114/18., 39/19. i 98/19.) i aktom načelnika Općine Breznica Klasa: 350-02/17-01/01, Urbroj: 2186/023-03-19-129 od 12.12.2019. godine, Nositelj izrade prostornog plana Jedinstveni upravni odjel Općine Breznica objavljuje

Javnu raspravu

o Prijedlogu
3. Izmjena i dopuna Prostornog plana uređenja Općine Breznica

1. Javna rasprava trajat će od 20.01.2020. godine do 29.01.2020. godine.
2. Javni uvid u Prijedlog 3. Izmjena i dopuna Prostornog plana uređenja Općine Breznica (u daljnjem tekstu: Prijedlog 3. Izmjena i dopuna PPUO) moći će se obaviti za trajanja javne rasprave:
   - svakog radnog dana na oglasnoj ploči u prostorijama Općine Breznica, Bisag 23, od 8,00 do 14,00 sati,
   - na mrežnim stranicama Općine na adresi www.breznica.hr.
3. Javno izlaganje Prijedloga 3. Izmjena i dopuna PPUO-a održat će se 21.01.2020. godine sa početkom u 11,00 sati u prostorijama Općine Breznica u Bisagu 23.
   Uvodno izlaganje održat će izrađivač 3. Izmjena i dopuna PPUO-a – Zavod za prostorno uređenje Varaždinske županije.
4. Mišljenja, prijedlozi i primjedbe na Prijedlog 3. Izmjena i dopuna PPUO-a dostavljaju se zaključno do zadnjeg dana javne rasprave na slijedeći način:
   a) Nadležna javnopravna tijela dostavljaju pisanim putem Nositelju izrade Jedinstvenom upravnom odjelu (mišljenja, suglasnosti, očitovanja i druge akte koji se prema posebnim propisima moraju pribaviti u postupku izrade i donošenja prostornog plana). Ako se do zaključenja roka ne dostavi, smatrat će se da je mišljenje dano.
   b) Sudionici u javnoj raspravi mogu postavljati pitanja tijekom javnog izlaganja na koja usmeno odgovaraju osobe koje vode javno izlaganje, mogu dati prijedloge i primjedbe u zapisnik za vrijeme javnog izlaganja ili uputiti pisane primjedbe i prijedloge Nositelju izrade Jedinstvenom upravnom odjelu Općine.
5. Prijedlozi i primjedbe koji nisu dostavljeni u roku i nisu čitljivo napisani neće se uzeti u obzir u pripremi Izvješća o javnoj raspravi, tj. neće se obraditi.
6. Za eventualna dodatna pitanja i podatke možete se obratiti u Jedinstveni upravni odjel Općine Breznica (tel. 042/616-370).

Jedinstveni upravni odjel

Javna rasprava o Prijedlogu 3. Izmjena i dopuna Prostornog plana

9 siječnja, 2020
Dokumenti, Savjetovanja

U skladu s člankom 96. Zakona o prostornom uređenju („Narodne novine" 153/13., 65/17., 114/18., 39/19. i 98/19.) i aktom načelnika Općine Breznica Klasa: 350-02/17-01/01, Urbroj: 2186/023-03-19-129 od 12.12.2019. godine, Nositelj izrade prostornog plana Jedinstveni upravni odjel Općine Breznica objavljuje

Javnu raspravu o Prijedlogu
3. Izmjena i dopuna Prostornog plana uređenja Općine Breznica

1. Javna rasprava trajat će od 20.01.2020. godine do 29.01.2020. godine.
2. Javni uvid u Prijedlog 3. Izmjena i dopuna Prostornog plana uređenja Općine Breznica (u daljnjem tekstu: Prijedlog 3. Izmjena i dopuna PPUO) moći će se obaviti za trajanja javne rasprave:
   – svakog radnog dana na oglasnoj ploči u prostorijama Općine Breznica, Bisag 23, od 8,00 do 14,00 sati,
   – na mrežnim stranicama Općine na adresi www.breznica.hr.
3. Javno izlaganje Prijedloga 3. Izmjena i dopuna PPUO-a održat će se 21.01.2020. godine s početkom u 11,00 sati u prostorijama Općine Breznica u Bisagu 23. Uvodno izlaganje održat će izradivač 3. Izmjena i dopuna PPUO-a – Zavod za prostorno uređenje Varaždinske županije.
4. Mišljenja, prijedlozi i primjedbe na Prijedlog 3. Izmjena i dopuna PPUO-a dostavljaju se zaključno do zadnjeg dana javne rasprave na sljedeći način:
   a) Nadležna javnopravna tijela dostavljaju pisanim putem Nositelju izrade Jedinstvenom upravnom odjelu (mišljenja, suglasnosti, očitovanja i druge akte koji se prema posebnim propisima moraju pribaviti u postupku izrade i donošenja prostornog plana). Ako se do zaključenja roka ne dostavi, smatrat će se da je mišljenje dano.
   b) Sudionici u javnoj raspravi mogu postavljati pitanja tijekom javnog izlaganja na koja usmeno odgovaraju osobe koje vode javno izlaganje, mogu dati prijedloge i primjedbe u zapisnik za vrijeme javnog izlaganja ili uputiti pisane primjedbe i prijedloge Nositelju izrade Jedinstvenom upravnom odjelu Općine.
5. Prijedlozi i primjedbe koji nisu dostavljeni u roku i nisu čitljivo napisani neće se uzeti u obzir u pripremi Izvješća o javnoj raspravi, tj. neće se obraditi.
6. Za eventualna dodatna pitanja i podatke možete se obratiti u Jedinstveni upravni odjel Općine Breznica (tel. 042/616-370).

Privitak 3.

REPUBLIKA HRVATSKA
VARAŽDINSKA ŽUPANIJA
Općina Breznica
Načelnik
Klasa: 350-02/17-01/01
Urbroj: 2186/023-03-20-131
Bisag, 09.01.2020.

U skladu sa člankom 97. Zakona o prostornom uređenju (Narodne novine (Narodne novine br. 153/13., 65/17., 114/18., 39/19. i 98/19.) Nositelj izrade 3. Izmjena i dopuna Prostornog plana uređenja Općine Breznica Jedinstveni upravni odjel Općine Breznica dostavlja

POSEBNU OBAVIJEST O JAVNOJ RASPRAVI

o Prijedlogu 3. Izmjena i dopuna Prostornog plana uređenja Općine Breznica

U skladu sa Zakonom o prostornom uređenju (čl. 94.) nositelj izrade prostornog plana provodi **javnu raspravu** o Prijedlogu 3. Izmjena i dopuna Prostornog plana uređenja Općine Breznica (u daljnjem tekstu: Prijedlog 3. Izmjena i dopuna PPUO-a).

Javna rasprava trajat će od 20.01.2020. godine do 29.01.2020. godine.

Javni uvid u Prijedlog 3. Izmjena i dopuna PPUO-a moći će se obaviti za trajanja javne rasprave:

- svakog radnog dana na oglasnoj ploči u prostorijama Općine Breznica, Bisag 23, od 8,00 do 14,00 sati,
- na mrežnim stranicama Općine na adresi www.breznica.hr.

Javno izlaganje Prijedloga 3. Izmjena i dopuna PPUO-a održat će se u 21.01.2020. godine u prostorijama Općine Breznica, Bisag 23, s početkom u 11,00 sati.

Uvodno izlaganje održat će izrađivač Prijedloga 3. Izmjena i dopuna PPUO-a – Zavod za prostorno uređenje Varaždinske županije.

Molimo Vas da se odazovete na ovu javnu raspravu i da u skladu s člankom 101. Zakona o prostornom uredenju date svoje mišljenje (mišljenje, suglasnost, očitovanje i drugi akti koji se prema posebnim propisima moraju pribaviti u postupku izrade i donošenja prostornog plana) o prihvaćanju zahtjeva, odnosno mišljenje o primjeni posebnog propisa i/ili dokumenta koji je od utjecaja na 3. Izmjene i dopune PPUO-a najkasnije do zadnjeg dana javne rasprave.

U privitku se na CD-u šalje dodatni materijal – obrazloženje izrađivača 3. Izmjena i dopuna PPUO-a radi pribavljanja propisanih mišljenja Ministarstva poljoprivrede na Prijedlog 3. Izmjena i dopuna PPUO-a vezanim uz poljoprivredno i šumsko zemljište.

U mišljenju se ne mogu postavljati novi ili drukčiji uvjeti od onih koji su dani u zahtjevima za izradu nacrta 3. Izmjena i dopuna PPUO-a. U slučaju mišljenja prema kojemu određeni dio Prijedloga 3. Izmjena i dopuna PPUO-a nije u skladu sa zahtjevima javnopravnog tijela, isto mora biti obrazloženo, jer u suprotnom Nositelj izrade nije dužan takvo mišljenje razmatrati.

Ako javnopravno tijelo ne dostavi predmetno mišljenje u roku, smatra se da je mišljenje dano i da je Prijedlog 3. Izmjena i dopuna PPUO-a izrađen u skladu s danim zahtjevima, odnosno s posebnim propisom i/ili dokumentom koji je od utjecaja na prostorni plan.

S poštovanjem !

Načelnik
Stjepan Krobot

REPUBLIKA HRVATSKA
OPĆINA BREZNICA
VARAŽDINSKA ŽUPANIJA

REPUBLIKA HRVATSKA
VARAŽDINSKA ŽUPANIJA
Općina Breznica
Načelnik
Klasa: 350-02/17-01/01
Urbroj: 2186/023-03-20-132
Bisag, 09.01.2020.

U skladu sa člankom 97. Zakona o prostornom uređenju (Narodne novine (Narodne novine br. 153/13., 65/17., 114/18., 39/19. i 98/19.) Nositelj izrade 3. Izmjena i dopuna Prostornog plana uređenja Općine Breznica Jedinstveni upravni odjel Općine Breznica dostavlja

POSEBNU OBAVIJEST O JAVNOJ RASPRAVI

o Prijedlogu 3. Izmjena i dopuna Prostornog plana uređenja Općine Breznica

U skladu sa Zakonom o prostornom uređenju (čl. 94.) nositelj izrade prostornog plana provodi **javnu raspravu** o Prijedlogu 3. Izmjena i dopuna Prostornog plana uređenja Općine Breznica (u daljnjem tekstu: Prijedlog 3. Izmjena i dopuna PPUO-a).

Javna rasprava trajat će od 20.01.2020. godine do 29.01.2020. godine.

Javni uvid u Prijedlog 3. Izmjena i dopuna PPUO-a moći će se obaviti za trajanja javne rasprave:

- svakog radnog dana na oglasnoj ploči u prostorijama Općine Breznica, Bisag 23, od 8,00 do 14,00 sati,
- na mrežnim stranicama Općine na adresi www.breznica.hr.

Javno izlaganje Prijedloga 3. Izmjena i dopuna PPUO-a održat će se u 21.01.2020. godine u prostorijama Općine Breznica, Bisag 23, s početkom u 11,00 sati.

Uvodno izlaganje održat će izrađivač Prijedloga 3. Izmjena i dopuna PPUO-a – Zavod za prostorno uređenje Varaždinske županije.

Molimo Vas da se odazovete na ovu javnu raspravu i da u skladu s člankom 101. Zakona o prostornom uređenju date svoje mišljenje (mišljenje, suglasnost, očitovanje i drugi akti koji se prema posebnim propisima moraju pribaviti u postupku izrade i donošenja prostornog plana) o prihvaćanju zahtjeva, odnosno mišljenje o primjeni posebnog propisa i/ili dokumenta koji je od utjecaja na 3. Izmjene i dopune PPUO-a najkasnije do zadnjeg dana javne rasprave.

U mišljenju se ne mogu postavljati novi ili drukčiji uvjeti od onih koji su dani u zahtjevima za izradu nacrta 3. Izmjena i dopuna PPUO-a. U slučaju mišljenja prema kojemu određeni dio Prijedloga 3. Izmjena i dopuna PPUO-a nije u skladu sa zahtjevima javnopravnog tijela, isto mora biti obrazloženo, jer u suprotnom Nositelj izrade nije dužan takvo mišljenje razmatrati.

Ako javnopravno tijelo ne dostavi predmetno mišljenje u roku, smatra se da je mišljenje dano i da je Prijedlog 3. Izmjena i dopuna PPUO-a izrađen u skladu s danim zahtjevima, odnosno s posebnim propisom i/ili dokumentom koji je od utjecaja na prostorni plan.

S poštovanjem !

Načelnik
Stjepan Krobot

REPUBLIKA HRVATSKA
BREZNICA
OPĆINSKI NAČELNIK
OPĆINA BREZNICA
VARAŽDINSKA ŽUPANIJA

Privitak 4.

Klasa: 350-02/17-01/01	Urbroj: 2186/023-04-19-	131	**Ministarstvo poljoprivrede** **Uprava poljoprivrede i prehrambene industrije** Ulica grada Vukovara 78 10000 Zagreb
Klasa: 350-02/17-01/01	Urbroj: 2186/023-04-19-	131	**Ministarstvo poljoprivrede** **Uprava šumarstva, lovstva i drvne industrije** Ulica grada Vukovara 78 10000 Zagreb
Klasa: 350-02/17-01/01	Urbroj: 2186/023-04-19-	131	**Hrvatske šume d.o.o.** **Uprava Šuma Koprivnica** **Šumarija Varaždin** Augusta Šenoe 2 42000 Varaždin
Klasa: 350-02/17-01/01	Urbroj: 2186/023-04-19-	131	**Varaždinska županija** **Upravni odjel za gospodarstvo, financije i europske poslove** Franjevački trg 7 42000 Varaždin
Klasa: 350-02/17-01/01	Urbroj: 2186/023-04-19-	132	**Ministarstvo zaštite okoliša i energetike** **Uprava za zaštitu prirode** Radnička cesta 80 10000 Zagreb
Klasa: 350-02/17-01/01	Urbroj: 2186/023-04-19-	132	**Ministarstvo poljoprivrede** **Uprava za veterinarstvo i sigurnost hrane** Ulica grada Vukovara 78 10000 Zagreb
Klasa: 350-02/17-01/01	Urbroj: 2186/023-04-19-	132	**Hrvatske vode** **Vodnogospodarski odjel za gornju Savu** **Vodnogospodarska ispostava za mali sliv Zelina-Lonja** Zagrebačka 35/I 10370 Dugo Selo
Klasa: 350-02/17-01/01	Urbroj: 2186/023-04-19-	132	**Ministarstvo kulture** **Uprava za zaštitu kulturne baštine** **Konzervatorski odjel u Varaždinu** Gundulićeva 2 42000 Varaždin
Klasa: 350-02/17-01/01	Urbroj: 2186/023-04-19-	132	**Ministarstvo unutarnjih poslova** **Ravnateljstvo civilne zaštite** **Područni ured civilne zaštite Varaždin** Kratka 1/IV 42000 Varaždin

Klasa: 350-02/17-01/01	Urbroj: 2186/023-04-19-	132	**Hrvatska regulatorna agencija za mrežne djelatnosti** Ulica Roberta Frangeša Mihanovića 9 10000 Zagreb
Klasa: 350-02/17-01/01	Urbroj: 2186/023-04-19-	132	**Ministarstvo državne imovine** Dežmanova 10 10000 Zagreb
Klasa: 350-02/17-01/01	Urbroj: 2186/023-04-19-	132	**Ministarstvo zaštite okoliša i energetike** **Hrvatska agencija za okoliš i prirodu** Radnička cesta 80 10000 Zagreb
Klasa: 350-02/17-01/01	Urbroj: 2186/023-04-19-	132	**Hrvatske ceste d.o.o.** **Sektor za studije i projektiranje** **Odjel za studije, zakonsku i tehničku regulativu** Vončinina 3 10000 Zagreb
Klasa: 350-02/17-01/01	Urbroj: 2186/023-04-19-	132	**Županijska uprava za ceste Varaždinske županije** Gajeva 2 42000 Varaždin
Klasa: 350-02/17-01/01	Urbroj: 2186/023-04-19-	132	**HEP – Operater distribucijskog sustava d.o.o.** **Sektor za tehničku potporu** **Služba za pripremu izgradnje i izgradnju** Ulica grada Vukovara 37 10000 Zagreb
Klasa: 350-02/17-01/01	Urbroj: 2186/023-04-19-	132	**Državna geodetska uprava** **Područni ured za katastar Varaždin** Stanka Vraza 4 42000 Varaždin
Klasa: 350-02/17-01/01	Urbroj: 2186/023-04-19-	132	**Varaždinska županija** **Upravni odjel za prostorno uređenje, graditeljstvo i zaštitu okoliša** Franjevački trg 7 42000 Varaždin
Klasa: 350-02/17-01/01	Urbroj: 2186/023-04-19-	132	**Varaždinska županija** **Upravni odjel za prostorno uređenje, graditeljstvo i zaštitu okoliša** **Ispostava Novi Marof** Trg hrvatske državnosti 1 42220 Novi Marof

Klasa: 350-02/17-01/01	Urbroj: 2186/023-04-19-	132	**Općina Brezrnički Hum** Brezrnički Hum 4 42225 Brezrnički Hum
Klasa: 350-02/17-01/01	Urbroj: 2186/023-04-19-	132	**Općina Visoko** Visoko 20 42224 Visoko
Klasa: 350-02/17-01/01	Urbroj: 2186/023-04-19-	132	**Grad Sveti Ivan Zelina** Trg Ante Starčevića 12 10380 Sveti Ivan Zelina
Klasa: 350-02/17-01/01	Urbroj: 2186/023-04-19-	132	**Općina Bedenica** Bedenica 112 10381 Bedenica
Klasa: 350-02/17-01/01	Urbroj: 2186/023-04-19-	132	**Općina Hraščina** Trgovišće 23c 49283 Hraščina – Trgovišće
Klasa: 350-02/17-01/01	Urbroj: 2186/023-04-19-	132	**Općina Sveti Petar Orehovec** Sveti Petar Orehovec 12 48267 Sveti Petar Orehovec
Klasa: 350-02/17-01/01	Urbroj: 2186/023-04-19-	132	**Općina Gornja Rijeka** Trg Sidonije Rubido Erdody 3 48268 Gornja Rijeka

Privitak 5.

ZAPISNIK

sastavljen 21.01.2020. godine na javnom izlaganju Prijedloga 3. Izmjena i dopuna Prostornog plana uređenja Općine Breznica (u daljnjem tekstu: Prijedlog 3. Izmjena i dopuna PPUO) koje je održano u prostorijama Općine Breznica u Bisagu.

Obavijest o javnoj raspravi i javnom izlaganju Prijedloga 3. Izmjena i dopuna PPUO (Klasa: 350-02/17-01/01, Urbroj: 2186/023-04-20-130 od 09.01.2020.) objavljena je na oglasnoj ploči i službenim stranicama Općine Breznica, na stranicama Ministarstva graditeljstva i prostornoga uređenja, te u Večernjem listu od dana 10.01.2020. godine. Posebne obavijesti o javnoj raspravi poslane su i nadležnim javnopravnim tijelima.

Javnom izlaganju su nazočni:

1. Višnja Jalušić, dipl.inž.arh., odgovorna voditeljica izrade 3. Izmjena i dopuna PPUO Zavoda za prostorno uređenje Varaždinske županije (u daljnjem tekstu: Izrađivač),
2. Melita Srpak, dipl.inž.arh., članica stručnog tima za izradu Izrađivača,
3. Stjepan Šafran, ing.građ., pročelnik Općine Breznica,
4. Marko Futač, viši referent Općine Breznica i voditelj zapisnika.

Na javnom izlaganju nije bilo drugih osoba.

Javno izlaganje Prijedloga 3. Izmjena i dopuna PPUO započelo je u 11:00 sati.

Gospođa Višnja Jalušić kao predstavnik Izrađivača detaljno je predstavila izrađeni Prijedlog 3. Izmjena i dopuna PPUO, s naglaskom na promjene u odnosu na važeći Prostorni plan uređenja Općine Breznica.

Nakon predstavljanja nije bilo dodatnih pitanja o Prijedlogu 3. Izmjena i dopuna PPUO.

Javno izlaganje je dovršeno u 13:00 sati.

Voditelj zapisnika
Marko Futač

Pročelnik
Stjepan Šafran

Javno izlaganje Prijedloga 3. Izmjena i dopuna Prostornog plana uređenja Općine Breznica

R. br.	Ime i prezime	Poduzeće	Kontakt	Potpis
1.	MELITA SRIPAK	ZAVOD ZA PROST. UREĐ.	melita.sripak@vzzl.hr	
2.	VIŠNJA JALUŠIĆ	ZAVOD ZA PROST. UREĐ. VARAŽDINSKE ŽUPANIJE	vjalusic@vzzl.hr	V. Jalušić
3.	STJEPAN SAFRAN	OPĆINA BREZNICA	opcina.breznica@bk.htnet.hr	
4.	MARKO FUTAČ	OPĆINA BREZNICA	marko.futac@gmail.com	

Bisag, 21.01.2020.

Privitak 6.

P/8249625

REPUBLIKA HRVATSKA
MINISTARSTVO POLJOPRIVREDE

10000 Zagreb, Planinska 2a

ŽUPANIJA VARAŽDINSKA
OPĆINA BREZNICA

Primljeno: 30. 01. 2020.		
Klasifikacijska oznaka:	Ustroj. jed.	
350 – 02/19 – 01/01		
Urudžbeni broj:	Pril.	Vrij.
2186/22 – 01-20 – 138		

KLASA: 350-02/20-01/10
URBROJ: 525-11/0567-20-2
Zagreb, 17. siječnja 2020. godine

HRVATSKE ŠUME d.o.o.
DIREKCIJA
Ulica kneza Branimira 1
10 000 Zagreb

PREDMET: Prijedlog III. Izmjena i dopuna Prostornog plana uređenja Općine Breznica, obavijest o javnoj raspravi
- očitovanje, traži se

Poštovani,

sukladno odredbama članka 40. stavka 6. Zakona o šumama („Narodne novine", br.: 68/18., 115/18. i 98/19.), molimo u okviru vaše nadležnosti, očitovanje na Prijedlog III. Izmjena i dopuna Prostornog plana uređenja Općine Breznica, za potrebe davanja mišljenja na prostorni plan sukladno stavku 5. istog članka.

S poštovanjem,

REPUBLIKA HRVATSKA
ZAGREB
MINISTARSTVO POLJOPRIVREDE

DRŽAVNI TAJNIK
dr. sc. Željko Kraljičak

Na znanje:
- Općina Breznica, Bisag 23, 42 226 Bisag.

DOSTAVITI:
1. Naslovu,
2. U spis predmeta.

HAKOM

KLASA: 350-05/19-01/329
URBROJ: 376-05-3-20-4
Zagreb, 23. siječnja 2020.

Republika Hrvatska
Varaždinska županija
Općina Breznica
Načelnik
Bisag 23
42226 Bisag

Predmet: **Općina Breznica**
III. IZMJENE I DOPUNE PPU OPĆINE BREZNICA
- mišljenje u tijeku javne rasprave

Veza: Vaš dopis KLASA: 350-02/17-01/01, URBROJ: 2186/023-03-20-132 od 9. siječnja 2020.

Poštovani,

Hrvatska regulatorna agencija za mrežne djelatnosti (dalje: HAKOM) zaprimila je vaš dopis kojim tražite da na osnovu članka 97. Zakona o prostornom uređenju (NN br. 153/13, 65/17, 114/18, 39/19) i članka 25. stavka 2. i 3. Zakona o elektroničkim komunikacijama (NN br. 73/08, 90/11, 133/12, 80/13, 71/14 i 72/17) izda mišljenje na prijedlog III. IZMJENE I DOPUNE PPU OPĆINE BREZNICA za javnu raspravu.

Uvidom u dostavljeni prijedlog III. IZMJENE I DOPUNE PPU OPĆINE BREZNICA za javnu raspravu **potvrđujemo** da na prijedlog nemamo primjedbi.

S poštovanjem,

ŽUPANIJA VARAŽDINSKA
OPĆINA BREZNICA

Primljeno: 30. 01. 2020.		
Klasifikacijska oznaka:	Ustroj. jed.	
350-02/17-01/01		
Urudžbeni broj:	Pril.	Vrij.
2186/023-04-20-139		

HRVATSKA REGULATORNA AGENCIJA ZA MREŽNE DJELATNOSTI
Roberta Frangeš Mihanovića 9
4 ZAGREB

RAVNATELJ
P. od.

mr.sc. Miran Gosta

Dostaviti:
1. Naslovu preporučeno

REPUBLIKA HRVATSKA
Ministarstvo državne imovine

ŽUPANIJA VARAŽDINSKA
OPĆINA BREZNICA

Primljeno: 30. 01. 2020.		
Klasifikacijska oznaka:	Ustroj. jed.	
350 – 02/17 – 01/01		
Urudžbeni broj:	Pril.	Vrij.
2186/023 – 04 – 20 – 137		

KLASA: 940-01/19-03/4859
URBROJ: 536-03-02-03/03-20-04

Zagreb, 24. siječanj 2020.

REPUBLIKA HRVATSKA
VARAŽDINSKA ŽUPANIJA
OPĆINA BREZNICA

Bisag 23
42226 Bisag

PREDMET: III. Izmjene i dopune Prostornog plana uređenja Općine Breznica
- mišljenje na prijedlog Plana za javnu raspravu - daje se
VEZA: Vaš dopis KLASA: 350-02/17-01/01, URBROJ: 2186/023-03-20-132 od 09. siječnja 2020.

Poštovani,

Ministarstvo državne imovine temeljem članka 9. stavka 1 Zakona o upravljanju državnom imovinom („Narodne Novine", br.52/18) te članku 101. Zakona o prostornom uređenju („Narodne novine", br.153/13, 65/17,114/18 i 39/19) u predmetu zahtjeva Općine Breznica – **daje pozitivno mišljenje Općini Breznica u Varaždinskoj županiji na Nacrt konačnog prijedloga za javnu raspravu III. Izmjena i dopuna Prostornog plana uređenja Općine Breznica.**

Temeljem uvida u dostavljenu dokumentaciju (grafičkog i tekstualnog dijela Plana) proizlazi da tržišna vrijednost nekretnina u vlasništvu Republike Hrvatske nije umanjena.

S poštovanjem,

MINISTAR

REPUBLIKA HRVATSKA
ZAGREB
MINISTARSTVO DRŽAVNE IMOVINE

dr. sc. Mario Banožić

Ulica Ivana Dežmana 10, 10000 Zagreb, Tel: +385 1 6346 286, OIB 95555881478

HRVATSKE CESTE

ŽUPANIJA VARAŽDINSKA
OPĆINA BREZNICA

Primljeno: 24.01.2020.		
Klasifikacijska oznaka:	Ustroj. jed.	
350-02/17-01/01		
Urudžbeni broj:	Pril.	Vrij.
2186/023-04-20-134		

Sektor za razvoj i strateško planiranje
Odjel za razvoj i planiranje
Klasa: 350-02/18-01/128
Urbroj: 345-200-210-212/392-20-05/SM
Zagreb, 21. 1. 2020. god.

REPUBLIKA HRVATSKA
VARAŽDINSKA ŽUPANIJA
OPĆINA BREZNICA
Načelnik
42 226 BREZNICA

Predmet: 3. Izmjene i dopune Prostornog plana uređenja Općine Breznica
- javna rasprava, mišljenje

Vašim dopisom, klasa: 350-02/17-01/01, ur. broj: 2186/023-03-20-132 od 9. 1. 2020. godine, obavijestili ste nas o održavanju javne rasprave o Prijedlogu 3. Izmjena i dopuna Prostornog plana uređenja Općine Breznica, te ste zatražili naše mišljenje.

Temeljem članka 101. Zakona o prostornom uređenju („Narodne novine" broj 153/13, 65/17, 114/18, 39/19, 98/19) i članka 82. Zakona o cestama („Narodne novine" broj 84/11, 22/13, 54/13, 148/13, 92/14) Hrvatske ceste d.o.o. obvezne su izvršiti pregled izrađene prostorno-planske dokumentacije te dati očitovanje na predložena rješenja cestovne infrastrukture državnog značenja.

Nakon izvršenog pregleda Prijedloga predmetnog Plana iznosimo sljedeće mišljenje:

Postojeće stanje

Postojeća državna cesta **DC3** G.P. Goričan (gr. R. Mađarske) – Čakovec – Varaždin – Breznički Hum – Zagreb – Karlovac – Rijeka (DC8), ucrtana je u Prijedlog plana u skladu s važećom Odlukom o razvrstavanju javnih cesta (NN103/18).

Planovi razvitka cestovne infrastrukture državnog značenja

Na predmetnom području nemamo planiranih novih koridora državnih/brzih cesta.

S poštovanjem

Direktor Sektora:

Tomislav Cvetko, dipl. ing. građ.

Na znanje: -Pismohrana, ovdje

Hrvatske ceste d.o.o. za upravljanje, građenje i održavanje državnih cesta
Vončinina 3, 10 000 Zagreb | +385 1 4722 555 | javnost@hrvatske-ceste.hr | www.hrvatske-ceste.hr
Trgovački sud u Zagrebu | MBS 080391653 | MB 1554972 | Temeljni kapital: 107.384.800,00 kuna, uplaćen u cijelosti
OIB 55545787885 | Uprava: Josip Škorić, predsjednik | Alen Leverić | Nikša Konjevod | Senko Bošnjak
Privredna Banka Zagreb d.d., Radnička cesta 50, Zagreb | IBAN: HR67 2340 0091 1002 3190 2

ŽUPANIJSKA UPRAVA ZA CESTE
VARAŽDINSKE ŽUPANIJE
Varaždin, Gajeva 4

Trgovački sud u Varaždinu MBS 070035051
IBAN: HR9623400091110729751
Ravnatelj: Tomislav Osonjački, dipl. ing.
Klasa: 350-02/20-01/1
Urbroj: 2186-376-09-20-3
Varaždin, 17.01.2020.

Šifra djel.-74200; MB 1284827; OIB 74640705361
Temeljni kapital 20.000.00 kuna uplaćen u cijelosti
tel. 042 / 214 - 403, fax 042 / 214 - 459
e-mail: zuc-varazdin@zuc-vz.hr

OPĆINA BREZNICA
Načelnik

Očitovanje

Poštovani!

Nastavno na dostavljenu posebnu obavijest (Klasa: 350-02/17-01/01, Urbroj: 2186/023-03-20-132 od 09.01.2020. godine zaprimljenu 15.01.2020. godine) vezano uz poziv za dostavom mišljenja o Prijedlogu 3. izmjena i dopuna Prostornog plana uređenja Općine Breznica, pošto nema promjena u odnosu na planirano prethodnim Izmjenama i dopunama plana u dijelu koji se odnosi na razvrstane ceste (među ostalim na županijskim i lokalnim cestama) te nema negativnog utjecaja na postojeću mrežu županijskih i lokalnih cesta, ova Uprava nema posebnih zahtjeva.

S poštovanjem!

Ravnatelj:
Tomislav Osonjački

ŽUPANIJA VARAŽDINSKA
OPĆINA BREZNICA

Primljeno: 22. 01. 2020.		
Klasifikacijska oznaka:	Ustroj. jed.	
350-02/17-01/01		
Urudžbeni broj:	Pril.	Vrij.
2186/023-04-20-135		

ŽUPANIJSKA UPRAVA ZA CESTE VARAŽDINSKE ŽUPANIJE VARAŽDIN

ŽUPANIJA VARAŽDINSKA
OPĆINA BREZNICA

Primljeno: 24.01.2020.		
Klasifikacijska oznaka:	Ustroj. jed.	
350-02/17-01/01		
Urudžbeni broj:	Pril.	Vrij.
2186/023-04-20-155		

REPUBLIKA HRVATSKA
VARAŽDINSKA ŽUPANIJA
Upravni odjel za gospodarstvo, financije i europske poslove
KLASA: 350-02/18-01/16
URBROJ: 2186/1-04/6/-18-2

Varaždin, 21. siječnja 2020.

OPĆINA BREZNICA
Jedinstveni upravni odjel
Bisag 23
42226 Bisag

PREDMET: Posebna obavijest o javnoj raspravi o Prijedlogu 3. Izmjene i dopune Prostornog plana uređenja Općine Breznica
- mišljenje, dostavlja se

Poštovani,

Temeljem vašeg zahtjeva (vaša KLASA: 350-02/17-01/01; URBROJ: 2186/023-03-20-131 , od 9. siječnja 2020. godine) te uvidom u raspoloživu dokumentaciju, ovo upravno tijelo utvrdilo je kako **nema primjedbi, prijedloga, niti ima dodatnih zahtjeva na izmjene i dopune predmetnog Plana.**

S poštovanjem,

REPUBLIKA HRVATSKA VARAŽDINSKA ŽUPANIJA UPRAVNI ODJEL ZA GOSPODARSTVO, FINANCIJE I EUROPSKE POSLOVE VARAŽDIN

PROČELNIK
Mladen Jakopović

Dostaviti:

- Naslovu
- Pismohrana - ovdje

Privitak 7.

REPUBLIKA HRVATSKA
VARAŽDINSKA ŽUPANIJA
OPĆINA BREZNICA
Načelnik

Klasa: 350-02/17-01/01
Ur.broj: 2186/023-03-20-136
Bisag, 24.01.2020.

Zavod za prostorno uređenje
Varaždinske županije
Mali plac 1a
42000 Varaždin

Predmet: Izmjene i dopune Prostornog plana uređenja Općine Breznica

Poštovani!

Prilikom 3. Izmjena i dopuna Prostornog plana uređenja Općine Breznica predlažemo da se u Odredbe za provođenje ugradi tekst kako bi se u građevinskom području naselja omogućila izgradnja građevina (iznimno) i na regulacijskom pravcu ukoliko su parcele manjih dubina zbog konfiguracije terena (strmo zemljište).

Unaprijed zahvaljujemo.

NAČELNIK
Stjepan Krobot

REPUBLIKA HRVATSKA 1 BREZNICA OPĆINSKI NAČELNIK OPĆINA BREZNICA VARAŽDINSKA ŽUPANIJA

Privitak 8.

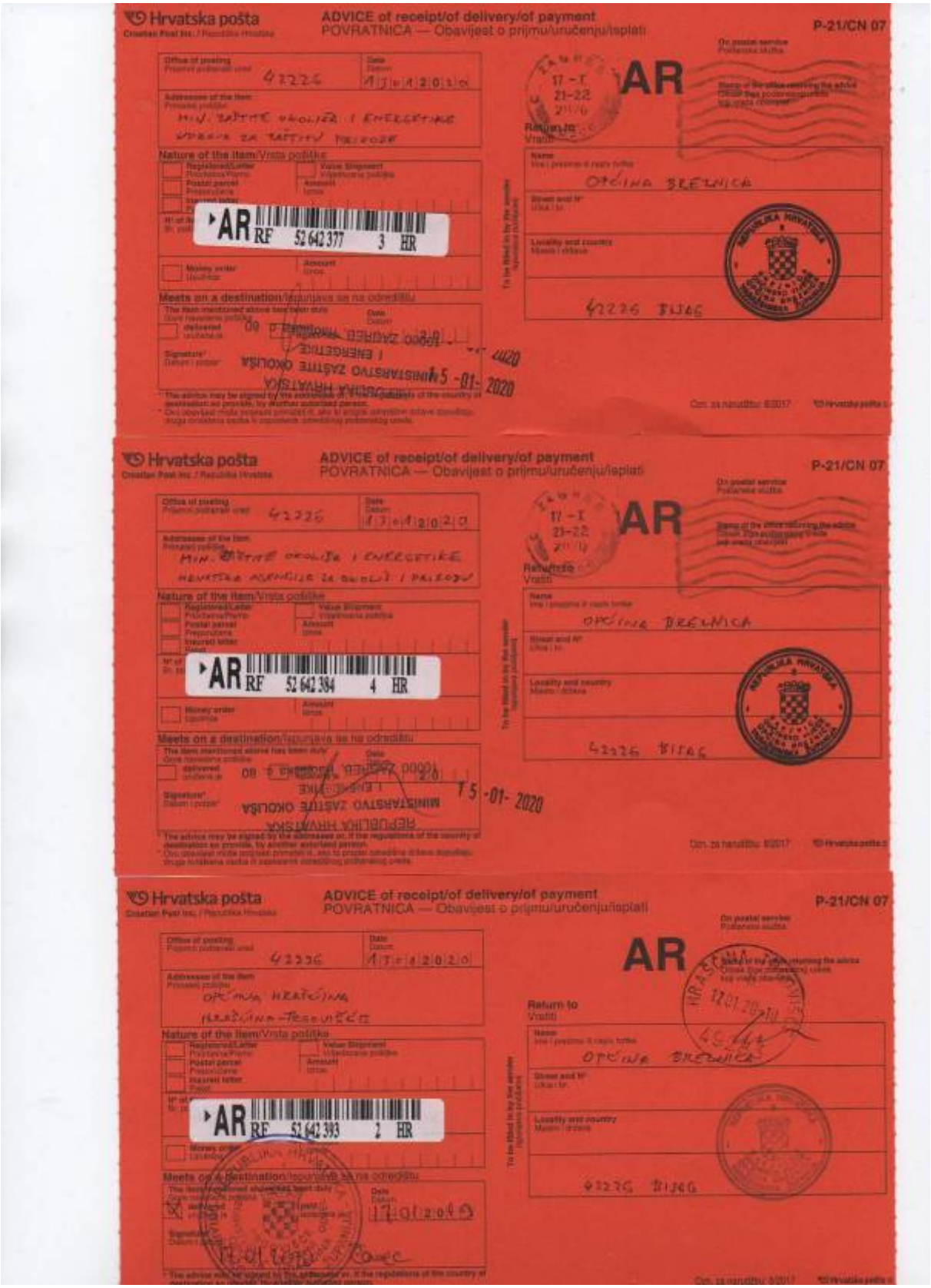

Hrvatska pošta
Croatian Post Inc. / Republika Hrvatska

ADVICE of receipt/of delivery/of payment
POVRATNICA — Obavijest o prijmu/uručenju/isplati

P-21/CN 07

Office of posting: 42226
Date: 17.01.2020

Addressee of the item: MIN. ZAŠTITE OKOLIŠA I ENERGETIKE
UPRAVA ZA ZAŠTITU PRIRODE

Nature of the item/Vrsta pošiljke
Registered Letter / Preporučena Pismo
Value Shipment / Vrijednosna pošiljka
Postal parcel / Preporučena
Insured letter / Datum
Money order / Uplatnica
Amount / Iznos

AR RF 52 642 377 3 HR

Meets on a destination/izpunjava se na odredištu
The item mentioned above has been duly delivered / uručena je
Date / Datum
Signature / Datum i potpis

MINISTARSTVO ZAŠTITE OKOLIŠA I ENERGETIKE
REPUBLIKA HRVATSKA
15 -01- 2020

AR

Return to / Vratiti
Name / Ime i prezime ili naziv tvrtke: OPĆINA BREZNICA
Street and N° / Ulica i br.
Locality and country / Mjesto i država: 42226 BIJAKE

Hrvatska pošta
Croatian Post Inc. / Republika Hrvatska

ADVICE of receipt/of delivery/of payment
POVRATNICA — Obavijest o prijmu/uručenju/isplati

P-21/CN 07

Office of posting: 42226
Date: 17.01.2020

Addressee of the item: MIN. ZAŠTITE OKOLIŠA I ENERGETIKE
HRVATSKA AGENCIJA ZA OKOLIŠ I PRIRODU

Nature of the item/Vrsta pošiljke
Registered Letter / Preporučena Pismo
Value Shipment / Vrijednosna pošiljka
Postal parcel / Preporučena
Insured letter / Datum
Money order / Uplatnica
Amount / Iznos

AR RF 52 642 384 4 HR

Meets on a destination/izpunjava se na odredištu
The item mentioned above has been duly delivered / uručena je
Date / Datum
Signature / Datum i potpis

MINISTARSTVO ZAŠTITE OKOLIŠA I ENERGETIKE
REPUBLIKA HRVATSKA
15 -01- 2020

AR

Return to / Vratiti
Name / Ime i prezime ili naziv tvrtke: OPĆINA BREZNICA
Street and N° / Ulica i br.
Locality and country / Mjesto i država: 42226 BIJAKE

Hrvatska pošta
Croatian Post Inc. / Republika Hrvatska

ADVICE of receipt/of delivery/of payment
POVRATNICA — Obavijest o prijmu/uručenju/isplati

P-21/CN 07

Office of posting: 42226
Date: 17.01.2020

Addressee of the item: OPĆINA HRAŠĆINA
HRAŠĆINA-TRSOVIŠĆE

Nature of the item/Vrsta pošiljke
Registered Letter / Preporučena Pismo
Value Shipment / Vrijednosna pošiljka
Postal parcel / Preporučena
Insured letter / Datum
Money order / Uplatnica
Amount / Iznos

AR RF 52 642 393 2 HR

Meets on a destination/izpunjava se na odredištu
The item mentioned above has been duly delivered / uručena je
Date / Datum: 17.01.2020
Signature / Datum i potpis

AR

Return to / Vratiti
Name / Ime i prezime ili naziv tvrtke: OPĆINA BREZNICA
Street and N° / Ulica i br.
Locality and country / Mjesto i država: 42226 BIJAKE

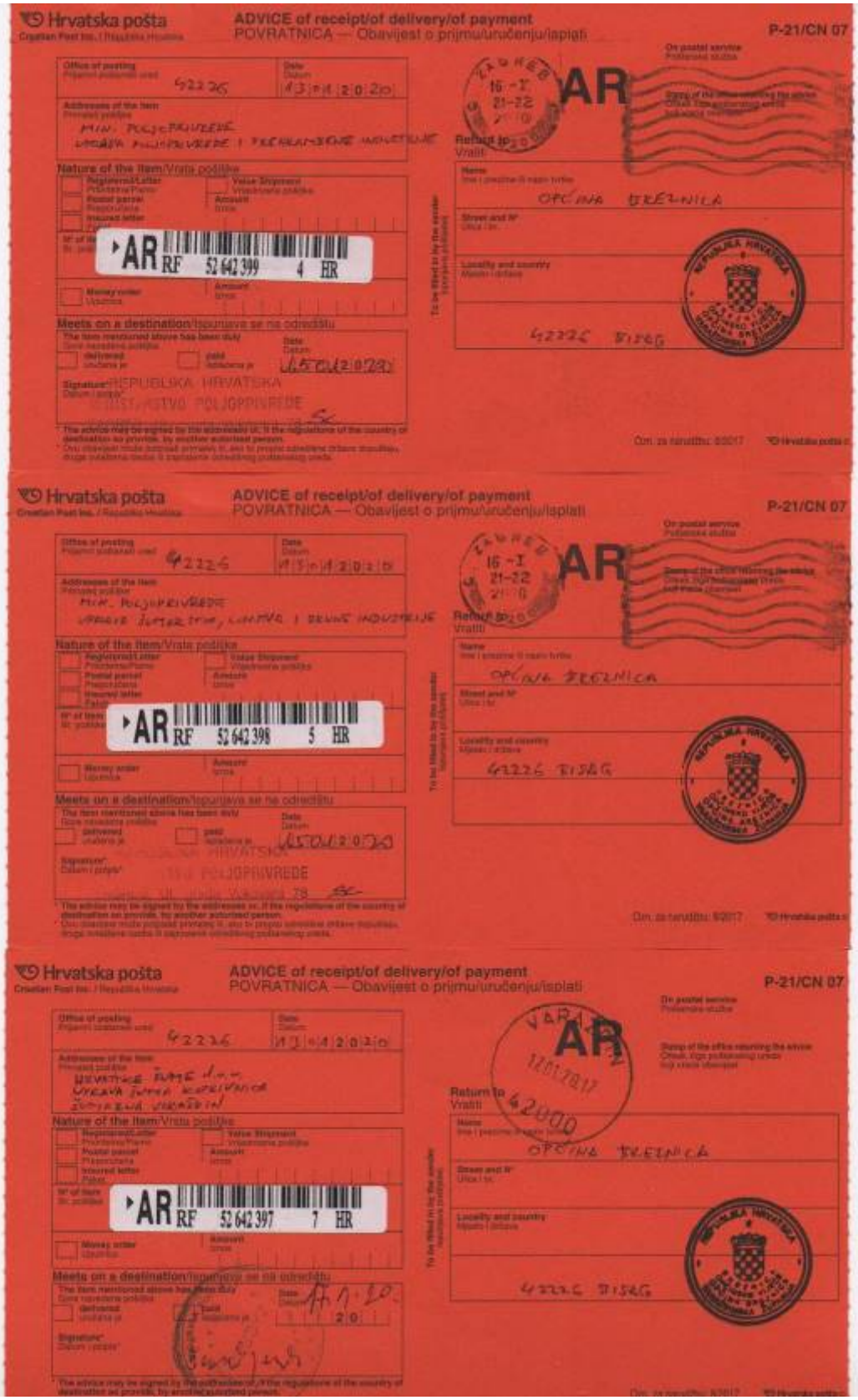

Hrvatska pošta
Croatian Post Inc. / Republika Hrvatska

ADVICE of receipt/of delivery/of payment
POVRATNICA — Obavijest o primu/uručenju/isplati

P-21/CN 07

Office of posting: 42226
Date: 13.04.2020

Addressee of the item: MIN. POLJOPRIVREDE UPRAVA POLJOPRIVREDE I PREHRAMBENE INDUSTRIJE

Nature of the item/Vrsta pošiljke: Registered Letter / Preporučena pošiljka; Value Shipment / Vrijednosna pošiljka; Postal parcel / Poštanska pošiljka; Insured letter / Pismo; Money order / Uputnica; Amount / Iznos

AR RF 52 642 399 4 HR

Meets on a destination/Isporučava se na odredištu
The item mentioned above has been duly delivered / uručena je; paid / isplaćena je
Date: 15.04.2020
Signature: REPUBLIKA HRVATSKA MINISTARSTVO POLJOPRIVREDE

Return to / Vratiti
Name: OPĆINA UREŠNICA
Street and N°
Locality and country: 42226 BISAG

AR

Om. za naručitelja 6/2017

Hrvatska pošta
Croatian Post Inc. / Republika Hrvatska

ADVICE of receipt/of delivery/of payment
POVRATNICA — Obavijest o primu/uručenju/isplati

P-21/CN 07

Office of posting: 42226
Date: 13.04.2020

Addressee of the item: MIN. POLJOPRIVREDE UPRAVA ZA TRŽIŠTE, LOVSTVO I DRVNU INDUSTRIJU

Nature of the item/Vrsta pošiljke: Registered Letter / Preporučena pošiljka; Value Shipment / Vrijednosna pošiljka; Postal parcel / Poštanska pošiljka; Insured letter / Pismo; Money order / Uputnica; Amount / Iznos

AR RF 52 642 398 5 HR

Meets on a destination/Isporučava se na odredištu
The item mentioned above has been duly delivered / uručena je; paid / isplaćena je
Date: 15.04.2020
Signature: REPUBLIKA HRVATSKA MINISTARSTVO POLJOPRIVREDE

Return to / Vratiti
Name: OPĆINA UREŠNICA
Street and N°
Locality and country: 42226 BISAG

AR

Om. za naručitelja 6/2017

Hrvatska pošta
Croatian Post Inc. / Republika Hrvatska

ADVICE of receipt/of delivery/of payment
POVRATNICA — Obavijest o primu/uručenju/isplati

P-21/CN 07

Office of posting: 42226
Date: 13.04.2020

Addressee of the item: UREŠNICE DANE d.o.o. UPRAVA ZAPRIMA KORISNIKA ZAPOSLENA UREŠNICI

Nature of the item/Vrsta pošiljke: Registered Letter / Preporučena pošiljka; Value Shipment / Vrijednosna pošiljka; Postal parcel / Poštanska pošiljka; Insured letter / Pismo; Money order / Uputnica; Amount / Iznos

AR RF 52 642 397 7 HR

Meets on a destination/Isporučava se na odredištu
The item mentioned above has been duly delivered / uručena je; paid / isplaćena je
Date: 14.1.20.
Signature:

Return to / Vratiti
Name: OPĆINA UREŠNICA
Street and N°
Locality and country: 42226 BISAG

AR

Om. za naručitelja 6/2017

Hrvatska pošta
Croatian Post Inc. / Hrvatska pošta

ADVICE of receipt/of delivery/of payment
POVRATNICA — Obavijest o primljenoj/uručenoj/isplati

P-21/CN 07

Office of posting
42226

Date
15.01.2019

Addressee of the item
VARAŽDINSKA ŽUPANIJA
UPRAVNI ODJEL ZA GOSPODARSTVO, FINANCIJE

Nature of the item/Vrsta pošiljke

Registered letter
Preporučena pošiljka

Value Shipment
Vrijednosna pošiljka

Postal parcel
Poštanska pošiljka

Insured letter
Tiskanica

Amount
Iznos

Nr of item
Br. pošiljke

AR RF 52 642 396 3 HR

Money order
Uplatnica

Amount
Iznos

Meets on a destination/Isporučuje se na odredištu

The item mentioned above has been duly

Date
Datum

delivered
Uručena je

paid
Isplaćena je

20

Signature
Potpis

15-01-2020

The advice may be signed by the addressee or, if the regulations of the country of destination so provide, by another authorised person.

Ozn. za naručitelja: 6/2017

16.01.2019
VARAŽDIN
C
42200

AR

Name
OPĆINA BREŽNICA

Street and Nr
Ulica i br.

Locality and country
Mjesto i zemlja

VARAŽDINSKA ŽUPANIJA
P.P. 105
42000 VARAŽDIN

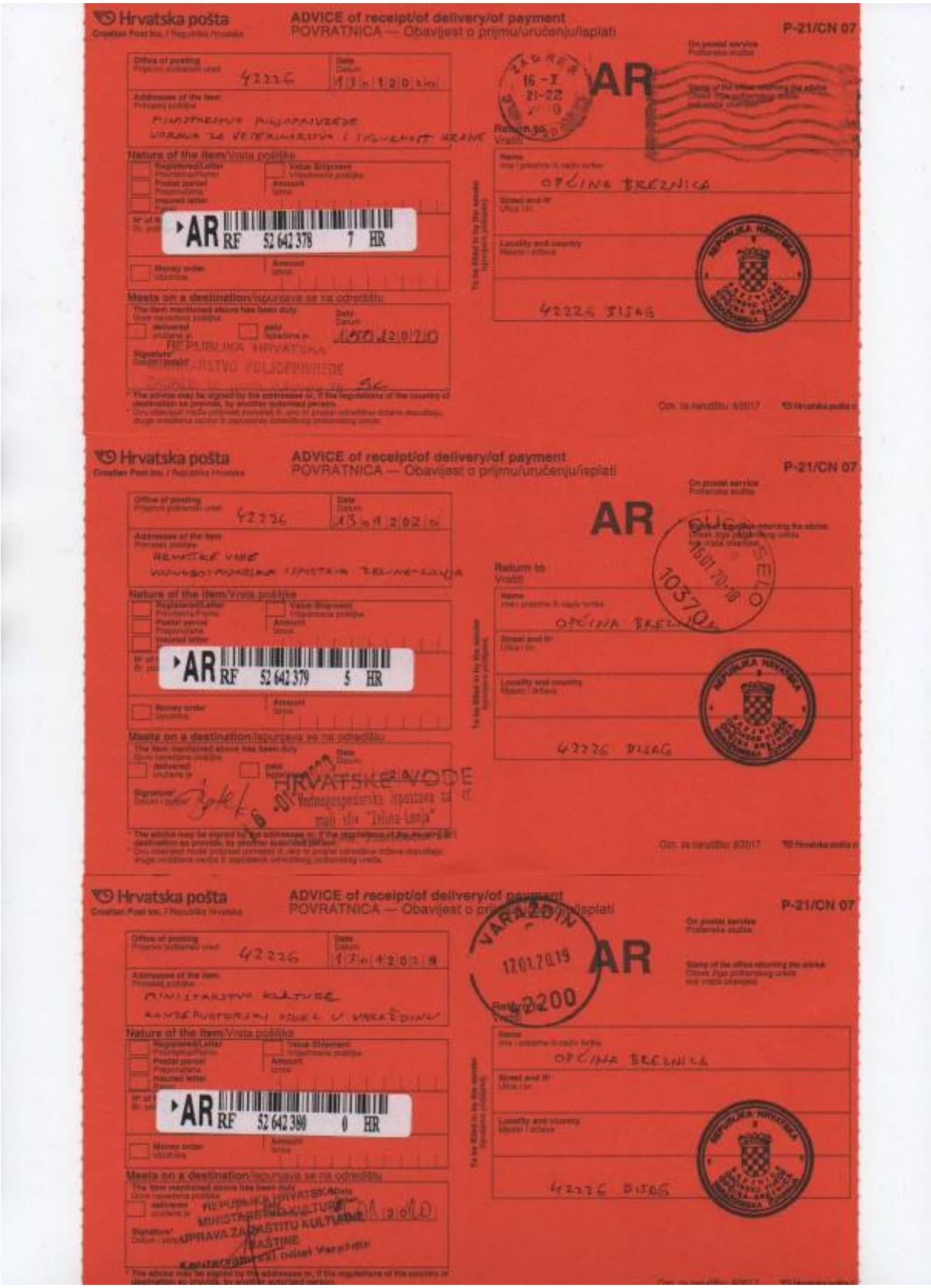

Hrvatska pošta
Croatian Post Inc. / Republika Hrvatska

ADVICE of receipt/of delivery/of payment
POVRATNICA — Obavijest o prijmu/uručenju/isplati

P-21/CN 07

Office of posting: 42226
Date: 15.01.2020

Addressee of the item: MINISTARSTVO POLJOPRIVREDE
UPRAVA ZA VETERINARSTVO I SIGURNOST HRANE

Nature of the item/Vrsta pošiljke
Registered/Letter
Value Shipment
Postal parcel
Insured letter
Amount
Money order

AR RF 52 642 378 7 HR

Meets on a destination/Isporučeno na odredištu
The item mentioned above has been duly
delivered / uručena je
paid / isplaćena je
Date
REPUBLIKA HRVATSKA
MINISTARSTVO POLJOPRIVREDE

AR

Return to
Vratiti
OPĆINA BREZNICA
42226 DIZAG

Opt. za naručitelje 8/2017

Hrvatska pošta
Croatian Post Inc. / Republika Hrvatska

ADVICE of receipt/of delivery/of payment
POVRATNICA — Obavijest o prijmu/uručenju/isplati

P-21/CN 07

Office of posting: 42226
Date: 15.01.2020

Addressee of the item: HRVATSKE VODE
VODNOGOSPODARSKA ISPOSTAVA TRIJNE-LONJA

Nature of the item/Vrsta pošiljke
Registered/Letter
Value Shipment
Postal parcel
Insured letter
Amount
Money order

AR RF 52 642 379 5 HR

Meets on a destination/Isporučeno na odredištu
The item mentioned above has been duly
delivered / uručena je
paid / isplaćena je
Date
HRVATSKE VODE
Vodnogospodarska ispostava za
mali sliv "Trijne-Lonja"

AR

Return to
Vratiti
OPĆINA BREZNICA
42226 DIZAG

Opt. za naručitelje 8/2017

Hrvatska pošta
Croatian Post Inc. / Republika Hrvatska

ADVICE of receipt/of delivery/of payment
POVRATNICA — Obavijest o prijmu/uručenju/isplati

P-21/CN 07

Office of posting: 42226
Date: 15.01.2019

Addressee of the item: MINISTARSTVO KULTURE
KONZERVATORSKI ODJEL U VARAŽDINU

Nature of the item/Vrsta pošiljke
Registered/Letter
Value Shipment
Postal parcel
Insured letter
Amount
Money order

AR RF 52 642 380 0 HR

Meets on a destination/Isporučeno na odredištu
The item mentioned above has been duly
delivered / uručena je
paid / isplaćena je
Date
REPUBLIKA HRVATSKA
MINISTARSTVO KULTURE
UPRAVA ZA ZAŠTITU KULTURNE BAŠTINE
Konzervatorski odjel Varaždin

AR

Return to
Vratiti
OPĆINA BREZNICA
42226 DIZAG

Opt. za naručitelje 8/2017

Hrvatska pošta
Croatian Post Inc. / Republika Hrvatska

ADVICE of receipt/of delivery/of payment
POVRATNICA — Obavijest o prijmu/uručenju/isplati

P-21/CN 07

Office of posting: 42226
Date: 13.01.2020

Addressee of the item: MIN. UNUTARNJIH POSLOVA
RADNI UREĐ CIVILNE ZAŠTITE VARAŽDIN

Nature of the item/Vrsta pošiljke
Registered/Letter
Value Shipment
Postal parcel
Insured letter
Amount

AR RF 52 642 381 3 HR

Money order
Amount

Meets on a destination/Ispunjava se na odredištu
The item mentioned above has been duly
delivered
paid
Date
Signature

AR

Return to
Vratiti

Name: OPĆINA BREZNICA

Street and N°

Locality and country

42226 BISAG

OPĆ.NOMOCENIK

Obr. za reklamiranje 6/2017

Hrvatska pošta
Croatian Post Inc. / Republika Hrvatska

ADVICE of receipt/of delivery/of payment
POVRATNICA — Obavijest o prijmu/uručenju/isplati

P-21/CN 07

Office of posting: 42226
Date: 13.01.2020

Addressee of the item: HRVATSKA REGULATORNA AGENCIJA ZA MREŽNE DJELATNOSTI

Nature of the item/Vrsta pošiljke
Registered/Letter
Value Shipment
Postal parcel
Insured letter
Amount

AR RF 52 642 382 7 HR

Money order
Amount

Meets on a destination/Ispunjava se na odredištu
The item mentioned above has been duly
delivered
paid
Date
Signature

ZAPRIMLJENO
HAKOM, ZAGREB
Datum 15 -01- 2020

AR

Return to
Vratiti

Name: OPĆINA BREZNICA

Street and N°

Locality and country

42226 BISAG

Obr. za reklamiranje 6/2017

Hrvatska pošta
Croatian Post Inc. / Republika Hrvatska

ADVICE of receipt/of delivery/of payment
POVRATNICA — Obavijest o prijmu/uručenju/isplati

P-21/CN 07

Office of posting: 42226
Date: 13.01.2020

Addressee of the item: MINISTARSTVO DRŽAVNE IMOVINE
ZAGREB

Nature of the item/Vrsta pošiljke
Registered/Letter
Value Shipment
Postal parcel
Insured letter
Amount

AR RF 52 642 383 5 HR

Money order
Amount

Meets on a destination/Ispunjava se na odredištu
The item mentioned above has been duly
delivered
paid
Date
Signature

AR

Return to
Vratiti

Name: OPĆINA BREZNICA

Street and N°

Locality and country

42226 BISAG

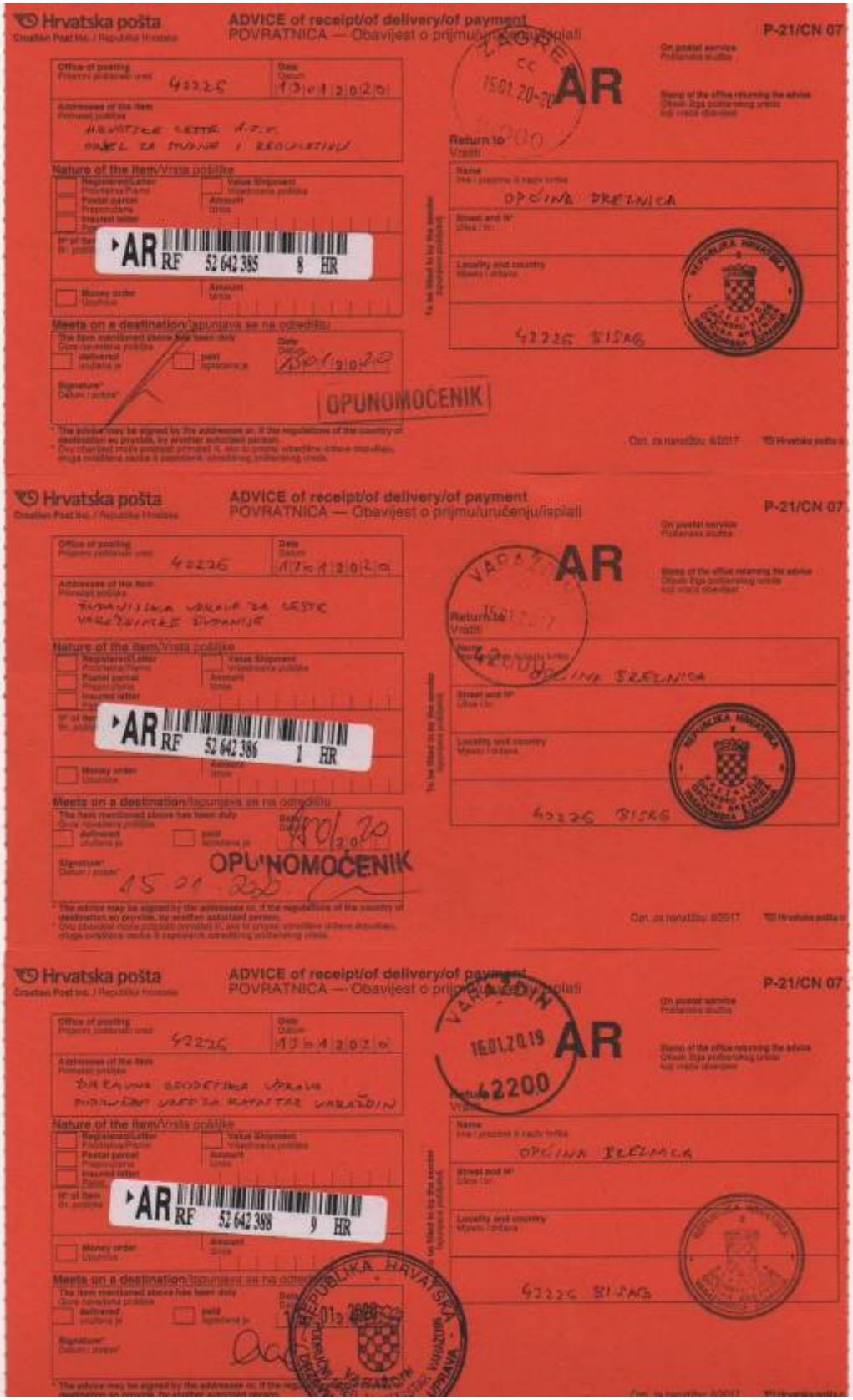

Hrvatska pošta
Croatian Post Inc. / Republika Hrvatska

ADVICE of receipt/of delivery/of payment
POVRATNICA — Obavijest o primju/uručenju/isplati

P-21/CN 07

Office of posting: 42226
Date: 13.01.2020

Addressee of the item: HRVATSKE CESTE d.o.o. ODJEL ZA IMOVINE I REGULACIJU

Nature of the item/Vrsta pošiljke

AR RF 52 642 385 8 HR

Meets on a destination/Ispunjava se na odredištu

OPUNOMOĆENIK

AR

ZAGREB 15.01.20

Return to/Vratiti: OPĆINA DRENJCA

42226 BISAG

Opt. za ranžiranje 6/2017

Hrvatska pošta
Croatian Post Inc. / Republika Hrvatska

ADVICE of receipt/of delivery/of payment
POVRATNICA — Obavijest o primju/uručenju/isplati

P-21/CN 07

Office of posting: 42226
Date: 13.01.2020

Addressee of the item: ŽUPANIJSKA UPRAVA ZA CESTE VARAŽDINSKE ŽUPANIJE

Nature of the item/Vrsta pošiljke

AR RF 52 642 386 1 HR

Meets on a destination/Ispunjava se na odredištu

OPUNOMOĆENIK

AR

VARAŽDIN

Return to/Vratiti: OPĆINA DRENJCA

42226 BISAG

Opt. za ranžiranje 6/2017

Hrvatska pošta
Croatian Post Inc. / Republika Hrvatska

ADVICE of receipt/of delivery/of payment
POVRATNICA — Obavijest o primju/uručenju/isplati

P-21/CN 07

Office of posting: 42226
Date: 13.01.2020

Addressee of the item: DRŽAVNA GEODETSKA UPRAVA PODRUŽNICA UREDA KATASTRA VARAŽDIN

Nature of the item/Vrsta pošiljke

AR RF 52 642 388 9 HR

Meets on a destination/Ispunjava se na odredištu

AR

VARAŽDIN 16.01.2019 42200

Return to/Vratiti: OPĆINA DRENJCA

42226 BISAG

Hrvatska pošta
Croatian Post Inc. / Republika Hrvatska

ADVICE of receipt/of delivery/of payment
POVRATNICA — Obavijest o primju/uručenju/isplati

P-21/CN 07

Office of posting: 42226
Date: 13.01.2020

Addressee of the item: VARAŽDINSKA ŽUPANIJA UPRAVNI ODJEL ZA PROSTORNO UREĐENJE VARAŽDIN

Nature of the item/Vrsta pošiljke: Registered Letter / Preporučena Pošta; Value Shipment / Vrijednosna pošiljka; Postal parcel / Poštanska pošiljka; Amount; Insured letter / Pismo; Money order / Uputnica

AR RF 52 642 375 6 HR

Meets on a destination/Isporučuje se na odredištu
The item mentioned above has been duly delivered / paid
Date: 15.01.2020
VARAŽDINSKA ŽUPANIJA
Signature: SKUPŠTINA, ŽUPAN
UPRAVNA TIJELA

The advice may be signed by the addressee on, if the regulations of the country of destination so provide, by another authorised person.

On postal service: AR

Stamp of the office returning the advice: 16.01.2019 VARAŽDIN 42200

Return to / Vratiti
Name: OPĆINA BREŽNICA
Street and N°
Locality and country: 42226 BIŽAG

Opć. za neuručiv. 8/2017

Hrvatska pošta
Croatian Post Inc. / Republika Hrvatska

ADVICE of receipt/of delivery/of payment
POVRATNICA — Obavijest o primju/uručenju/isplati

P-21/CN 07

Office of posting: 42226
Date: 13.01.2020

Addressee of the item: VARAŽDINSKA ŽUPANIJA UPRAVNI ODJEL ZA PROSTORNO UREĐENJE IZVJEŠTAVNI NOVI MAROF

Nature of the item/Vrsta pošiljke: Registered Letter / Preporučena Pošta; Value Shipment / Vrijednosna pošiljka; Postal parcel / Poštanska pošiljka; Amount; Insured letter

AR RF 52 642 376 0 HR

Meets on a destination/Isporučuje se na odredištu
The item mentioned above has been duly delivered / paid
VARAŽDINSKA ŽUPANIJA
Date: 15.01.2020
Signature: 42220 NOVI MAROF

The advice may be signed by the addressee on, if the regulations of the country of destination so provide, by another authorised person.

On postal service: AR

Stamp of the office returning the advice

Return to / Vratiti
Name: OPĆINA BREŽNICA
Street and N°
Locality and country: 42226 BIŽAG

Opć. za neuručiv. 8/2017

Hrvatska pošta
Croatian Post Inc. / Republika Hrvatska

ADVICE of receipt/of delivery/of payment
POVRATNICA — Obavijest o primju/uručenju/isplati

P-21/CN 07

Office of posting: 42226
Date: 13.01.2020

Addressee of the item: OPĆINA BREŽNIČKI HUM BREŽNIČKI HUM

Nature of the item/Vrsta pošiljke: Registered Letter / Preporučena Pošta; Value Shipment / Vrijednosna pošiljka; Postal parcel / Poštanska pošiljka; Amount; Insured letter

AR RF 52 642 389 2 HR

Meets on a destination/Isporučuje se na odredištu
The item mentioned above has been duly delivered / paid
Date: 17.01.20
Signature: Pavo

The advice may be signed by the addressee on, if the regulations of the country of destination so provide, by another authorised person.

On postal service: AR

Stamp of the office returning the advice

Return to / Vratiti
Name: OPĆINA BREŽNICA
Street and N°
Locality and country: 42226 BIŽAG

Opć. za neuručiv. 8/2017

Hrvatska pošta
Croatian Post Inc. / Republika Hrvatska

ADVICE of receipt/of delivery/of payment
POVRATNICA — Obavijest o primmu/uručenju/isplati

P-21/CN 07

AR

Office of posting: 42226
Date: 13/01/2020

Addressee of the item: OPĆINA VISOKO
VISOKO

Nature of the item/Vrsta pošiljke

AR RF 52 642 390 1 HR

Meets on a destination/Isporučeno se na odredištu

Date: 14/01/2020

Signature

Return to

Name: OPĆINA BREZNICA

Locality and country: 42226 BISAG

Opis za naručitelja 8/2017

Hrvatska pošta
Croatian Post Inc. / Republika Hrvatska

ADVICE of receipt/of delivery/of payment
POVRATNICA — Obavijest o primmu/uručenju/isplati

P-21/CN 07

AR

Office of posting: 42226
Date: 13/01/2020

Addressee of the item: GRAD SV. IVAN ZELINA
SV. IVAN ZELINA

Nature of the item/Vrsta pošiljke

AR RF 52 642 391 5 HR

Meets on a destination/Isporučeno se na odredištu

Signature: 16-01-2020

Return to

Name: OPĆINA BREZNICA

Locality and country: 42226 BISAG

Opis za naručitelja 8/2017

Hrvatska pošta
Croatian Post Inc. / Republika Hrvatska

ADVICE of receipt/of delivery/of payment
POVRATNICA — Obavijest o primmu/uručenju/isplati

P-21/CN 07

AR

Office of posting: 42226
Date: 13/01/2020

Addressee of the item: OPĆINA BEDENICA
BEDENICA

Nature of the item/Vrsta pošiljke

AR RF 52 642 392 7 HR

Meets on a destination/Isporučeno se na odredištu

16-01-2020

Return to

Name: OPĆINA BEDENICA

Locality and country: 42226 BISAG

Opis za naručitelja 8/2017

Hrvatska pošta
Croatian Post Inc. / Republika Hrvatska

ADVICE of receipt/of delivery/of payment
POVRATNICA — Obavijest o primu/uručenju/isplati

P-21/CN 07

AR

Office of posting: 42226
Date: 13-12-2019

Addressee of the item: OPĆINA SV. PETAR OREHOVEC
SV. PETAR OREHOVEC

Nature of the item/Vrsta pošiljke

AR RF 52 642 394 6 HR

Return to/Vratiti: OPĆINA TREŠNJICA

Meets on a destination/Isporučeno se na odredištu
Delivered
Date: 16-01-2020

Opć. za ratifikaciju 8/2017

Hrvatska pošta
Croatian Post Inc. / Republika Hrvatska

ADVICE of receipt/of delivery/of payment
POVRATNICA — Obavijest o primu/uručenju/isplati

P-21/CN 07

AR

Office of posting: 42226
Date: 13-12-2019

Addressee of the item: OPĆINA GORNJA RIJEKA
GORNJA RIJEKA

Nature of the item/Vrsta pošiljke

AR RF 52 642 395 0 HR

Return to/Vratiti: OPĆINA TREŠNJICA

Meets on a destination/Isporučeno se na odredištu
Delivered
Date: 13-01-2020

Opć. za ratifikaciju 8/2017

REPUBLIKA HRVATSKA
VARAŽDINSKA ŽUPANIJA
OPĆINA BREZNICA

Jedinstveni upravni odjel Općine Breznica
KLASA: 350-02/17-01/01
URBROJ:2186/023-04-20-149
Breznica, 28.02.2020.

Sukladno članku 102. stavku 1. i članku 103. Zakona o prostornom uređenju (Narodne novine br. 153/13., 65/17., 114/18., 39/19. i 98/19.), odgovorni voditelj u suradnji s Nositeljem izrade 3. Izmjena i dopuna Prostornog plana uređenja Općine Breznica (u daljnjem tekstu: Prijedlog 3. Izmjena i dopuna PPUO-a ili 3.ID PPUO) je nakon provedene javne rasprave obradio mišljenja, primjedbe i prijedloge, te pripremio

DOPUNU
IZVJEŠĆA O JAVNOJ RASPRAVI
o Prijedlogu
3. Izmjena i dopuna Prostornog plana uređenja Općine Breznica

Nositelj izrade 3. ID PPUO-a:	**Općina Breznica,** Jedinstveni upravni odjel Općine Breznica
Osoba odgovorna za provođenje javne rasprave o 3. ID PPUO-a:	**Stjepan Šafran,** inž. građ.
Izrađivač 3. ID PPUO-a:	**Zavod za prostorno uređenje Varaždinske županije**
Odgovorni voditelj izrade 3. ID PPUO-a:	**Višnja Jalušić,** dipl.inž.arh

OBRAZLOŽENJE:

Posebna obavijest o javnoj raspravi iz tehničkih razloga nije pravovremeno poslana svim javnopravnim tijelima prema članku 97. Zakona o prostornom uređenju. Slijedom navedenog, javnopravnim tijelima kojima nije pravovremeno poslana posebna obavijest o javnoj raspravi, posebna obavijest je poslana naknadno, tj. dopisom od 5.02.2020. U dopisu je određen rok za očitovanje o Prijedlogu 3. Izmjena i dopuna PPUO-a.
U posebnoj obavijesti Nositelj izrade je naveo adresu web stranice Općine na kojoj se uz objavljen oglas o provođenju javne rasprave nalazio kompletan elaborat Prijedloga 3. Izmjene i dopune PPUO-a.

SADRŽAJ IZVJEŠĆA:

1. Popis sudionika u javnoj raspravi koji su pozvani posebnom obavijesti o javnoj raspravi
2. Popis sudionika u javnoj raspravi čija su mišljenja, prijedlozi i primjedbe na prijedlog prostornog plana prihvaćeni ili nisu imali primjedbi

Privitak Izvješća: posebne pisane obavijesti o javnoj raspravi, mišljenja, prijedlozi i primjedbe javnopravnih tijela s dokazima sudjelovanja

1. POPIS SUDIONIKA U JAVNOJ RASPRAVI KOJI SU POZVANI POSEBNOM OBAVIJESTI O JAVNOJ RASPRAVI

Nositelj izrade 3. Izmjene i dopune PPUO – Jedinstveni upravni odjel Općine Breznica, dostavio je sukladno članku 97. Zakona o prostornom uređenju posebnu obavijest o održavanju javne rasprave (KLASA: 350-02/17-01/01, URBROJ: 2186/023-03-20-140 i URBROJ: 2186/023-03-20-141 od 5.02.2020.) javnopravnim tijelima određenim posebnim propisima koja su dala ili trebala dati zahtjeve za izradu 3. Izmjena i dopuna PPUO-a, kao i ostalim javnopravnim tijelima i osobama od kojih su traženi zahtjevi za izradu 3. Izmjena i dopuna PPUO-a, a za koja posebnim propisima nije propisana obaveza pribavljanja mišljenja ili suglasnosti, a kako slijedi:

A) JAVNOPRAVNA TIJELA ODREĐENA POSEBNIM PROPISIMA KOJA SU DALA ILI TREBALA DATI ZAHTJEVE ZA IZRADU 3. IZMJENA I DOPUNA PPUO-a - posebnim propisima propisana obaveza pribavljanja mišljenja ili suglasnosti:

- HRVATSKE VODE, Vodnogospodarski odjel za gornju Savu, Ulica grada Vukovara 271/VIII, Zagreb

B) OSTALA JAVNOPRAVNA TIJELA I OSOBE OD KOJIH SU TRAŽENI ZAHTJEVI ZA IZRADU 3. IZMJENA I DOPUNA PPUO-a - posebnim propisima nije propisana

- MINISTARSTVO UNUTARNJIH POSLOVA, Policijska uprava Varaždinska, Varaždin, Ivana Milčetića 10
- HRVATSKE AUTOCESTE d.o.o., Širolina 4, 10000 Zagreb
- HOPS d.o.o. Sektor za razvoj, priključenje, izgradnju i upravljanje imovinom Kupska 2, Zagreb
- HEP Operator distribucijskog sustava d.o.o. Elektra Zagreb, Pogon Zelina, Sveti Ivan Zelina, Zagrebačka 58, 10280 Sveti Ivan Zelina
- ODAŠILJAČI I VEZE d.o.o., Zagreb, Ulica grada Vukovara 269d,
- HRVATSKI TELEKOM d.d. Zagreb, Ulica Roberta Frangeša Mihanovića 9, 10000 Zagreb
- HRVATSKI TELEKOM d.d. Zagreb, Odjel upravljanja komunikacijskom infrastrukturom, Odsjek upravljanja ugovornim odnosima i registraciju, Harambašićeva 39, 10000 Zagreb
- HRVATSKE ŠUME d.o.o., Uprava šuma Koprivnica, Koprivnica, Ivana Meštrovića 28
- JAVNA USTANOVA ZA UPRAVLJANJE ZAŠTIĆENIM PRIRODNIM VRIJEDNOSTIMA NA PODRUČJU VARAŽDINSKE ŽUPANIJE, Varaždin, Kratka 1
- VARKOM d.d. Trg bana Jelačića 15, 42 000 Varaždin
- TERMOPLIN d.d. Varaždin, V. Špinčića 78,
- TERMOPLIN Novi Marof d.d. Varaždinska 48, Novi Marof
- AZRA - Agencija za razvoj Varaždinske županije, Varaždin, Kratka 1,

- HRVATSKA GOSPODARSKA KOMORA, Županijska komora Varaždin, Preradovićeva 17/II
- Varaždinska županija, Upravni odjel za poljoprivredu i ruralni razvoj, Franjevački trg 7, Varaždin
- Varaždinska županija Upravni odjel za prosvjetu, kulturu i sport, Franjevački trg 7, Varaždin
- Varaždinska županija Upravni odjel za zdravstvo, socijalnu skrb i civilno društvo, Franjevački trg 7, Varaždin
- HEP Elektra Zagreb, Sektor za realizaciju investicijskih projekata i pristup mreži, Gundulićeva 32, Zagreb.
- HRVATSKE CESTE d.o.o Zagreb Sektor za razvoj i strateško planiranje, Odjel za razvoj i planiranje, Vončinina 3, Zagreb.

U posebnoj obavijesti Nositelj izrade je naveo adresu web stranice Općine na kojoj se uz objavljen oglas o provođenju javne rasprave nalazio kompletan elaborat Prijedloga 3. Izmjene i dopune PPUO-a.

2. POPIS SUDIONIKA U JAVNOJ RASPRAVI ČIJA SU MIŠLJENJA, PRIJEDLOZI I PRIMJEDBE NA PRIJEDLOG PROSTORNOG PLANA PRIHVAĆENI ILI NISU IMALI PRIMJEDBI

Pisana očitovanja, primjedbe i prijedloge, te mišljenja u dogovorenom roku dostavila su slijedeća javnopravna tijela:

- MINISTARSTVO POLJOPRIVREDE (vezano uz poljoprivredno zemljište), Zagreb, Ulica grada Vukovara 78
- MINISTARSTVOPOLJOPRIVREDE (vezano uz šumsko zemljište), Zagreb, Ulica grada Vukovara 78
- MINISTARSTVO KULTURE, Uprava za zaštitu kulturne baštine, Konzervatorski odjel u Varaždinu
- HOPS d.o.o. Sektor za razvoj, priključenje, izgradnju i upravljanje imovinom Kupska 2, Zagreb
- HEP Elektra Zagreb, Sektor za realizaciju investicijskih projekata i pristup mreži, Gundulićeva 32
- TERMOPLIN d.d. Varaždin, V. Špinčića 78.

Popis sudionika u javnoj raspravi čija su mišljenja, prijedlozi i primjedbe na prijedlog 3. ID PPUO-a Breznica prihvaćeni daju se u tabličnom prikazu (sa sažetkom) kao točka 3a. iza općeg dijela Izvješća o javnoj raspravi, a njegov su sastavni dio.

U javnoj raspravi nije bilo mišljenja, prijedloga i primjedbi sudionika u javnoj raspravi koja su djelomično prihvaćena ili koja nisu prihvaćena, kao niti onih koji nisu razmatrani iz razloga propisanih zakonom o prostornom uređenju.

Sukladno čl. 101. st. 4. Zakona o prostornom uređenju smatra se da su sva ostala javnopravna tijela koja su posebnom obavijesti pozvana na sudjelovanje u javnoj raspravi, a nisu dostavila svoje mišljenje, dala mišljenje da je Prijedlog 3. Izmjena i

dopuna PPUO Breznica izrađen u skladu s danim zahtjevima, odnosno s posebnim propisima i/ili dokumentima koji su od utjecaja na 3. Izmjene i dopune PPUO-a Breznica.

Svi akti i drugi dokazi objave javne rasprave, posebne pisane obavijesti o javnoj raspravi, zapisnik s javnog izlaganja, mišljenja i očitovanja javnopravnih tijela i drugi dokazi sudjelovanja u javnom izlaganju pozvanih sudionika u javnoj raspravi, kao i drugi akti vezani uz javnu raspravu, sastavni su dio ovog Izvješća o javnoj raspravi i daju se u njegovu privitku.

Za Nositelja izrade Izvješće ovjerava:
Osoba odgovorna za javnu raspravu

Stjepan Šafran, inž. građ.,

REPUBLIKA HRVATSKA
BREZNICA
JEDINSTVENI UPRAVNI ODJEL
OPĆINA BREZNICA
VARAŽDINSKA ŽUPANIJA

Za Stručnog izrađivača Izvješće ovjerava:
Odgovorni voditelj

Višnja Jalušić, dipl.inž.arh.

VIŠNJA JALUŠIĆ
dipl.ing.arh.
OVLAŠTENA ARHITEKTICA
URBANISTICA
A-U 532

POPIS SUDIONIKA U JAVNOJ RASPRAVI ČIJA SU MIŠLJENJA, PRIJEDLOZI I PRIMJEDBE NA PRIJEDLOG 3. ID PPUO-a BREZNICA PRIHVAĆENE

Skraćenice u tablicama:
- PPUO – Prostorni plan uređenja Općine Breznica
- Prijedlog 3. ID PPUO-a – Prijedlog 3. Izmjena i dopuna Prostornog plana uređenja Općine Breznica
- JPT – javnopravno tijelo

3a. POPIS SUDIONIKA U JAVNOJ RASPRAVI ČIJA SU MIŠLJENJA, PRIJEDLOZI I PRIMJEDBE NA PRIJEDLOG 3. ID PPUO-a BREZNICA PRIHVAĆENE					
RB	**Podnositelj primjedbe/ Prijedloga/mišljenja**	**Sudjelovanje JPT u postupku prema čl. 90. ZPU-a / Prijedlozi ostalih sudionika prije početka izrade 3. ID PPUO**	**Prihvaćanje /neprihvaćanje primjedbe ili prijedloga**	**Sažetak mišljenja, primjedbe ili prijedloga**	**Obrazloženje**
1.	**MINISTARSTVO POLJOPRIVREDE,** Zagreb, Ulica grada Vukovara 78 KLASA:350-02/17-01/ 01 URBROJ:2186/023-03-20-131 od 9.01.2020. Zaprimljeno: 13.02.2020.	*Temeljem traženja Nositelja izrade zahtjevi JPT dostavljeni 14.10.2019.*	Mišljenje prema članku 101. stavku 1. ZPU. **Pozitivno mišljenje.**	Daje se pozitivno mišljenje na Prijedlog 3. ID PPUO Breznica temeljem planskih određenja.	-
2.	**MINISTARSTVOPOLJOPRIVREDE,** Zagreb, Ulica grada Vukovara 78 KLASA:350-02/20-01/10 URBROJ:525-11/0567-20-4 od 11.02.2020. Zaprimljeno: 21.02.2020.	*Temeljem traženja Nositelja izrade zahtjevi JPT dostavljeni 9.10.2019.*	Mišljenje prema članku 101. stavku 1. ZPU. **Pozitivno mišljenje.**	Daje se pozitivno mišljenje na Prijedlog 3. ID PPUO Breznica na temelju dostavljene dokumentacije i očitovanja Hrvatskih šuma d.o.o. od 30.01.2020. uz uvjet provođenja mjera i obveza određenih Zakonom o šumama.	-
3.	**MINISTARSTVO KULTURE**, Uprava za zaštitu kulturne baštine, Konzervatorski odjel u Varaždinu KLASA:612-08/19-10/0387 URBROJ: 532-04-02-08/5-20-4 od 13.02.2020. Zaprimljeno: 19.02.2020.	*Temeljem traženja Nositelja izrade zahtjevi JPT dostavljeni 9.10.2019.*	Mišljenje prema članku 101. stavku 1. ZPU. **Nema primjedbi.**	Konstatira se da su u Prijedlog 3. ID PPUO-a uneseni aktualni podaci o zaštićenoj kulturnoj baštini na području Općine. U Odredbe za provođenje uključeni su podaci koje su prethodno dostavili, te nemaju primjedbi na Prijedlog 3. ID PPUO-a. Traže da se prije donošenja 3. ID PPUO-a zatraži suglasnost ovog Odjela sukladno posebnom propisu.	Prema članku 101. Zakona o prostornom uređenju: - (stavak 1.) određeno je da *„Javnopravno tijelo koje je dalo, odnosno trebalo dati zahtjeve za izradu prostornog plana u javnoj raspravi* ***sudjeluje davanjem mišljenja o prihvaćanju tih zahtjeva,*** *odnosno mišljenja o primjeni*

					posebnog propisa i/ili dokumenta koji je od utjecaja na prostorni plan.“, - (stavak 4.) ***„Mišljenja, suglasnosti, odobrenja i drugi akti javnopravnih tijela*** *koji se prema posebnim propisima moraju pribaviti u postupku izrade i donošenja prostornog plana* ***smatraju se*** *u smislu ovoga Zakona* ***mišljenjem*** *iz stavka 1. ovoga članka.“* Slijedom navedenog se konstatira da nije potrebno zatražiti suglasnost ovog odjela prije donošenja 3. ID PPUO Breznica.
4.	**HOPS d.o.o.** Sektor za razvoj, priključenje, izgradnju i upravljanje imovinom Kupska 2, Zagreb KLASA:700/20-07/116 URBROJ:3-200-002-06/JM-20-02 od 11.02.2020. Zaprimljeno:17.02.2020.	*Temeljem traženja Nositelja izrade zahtjevi JPT dostavljeni 17.10.2019.*	Mišljenje prema članku 101. stavku 1. ZPU. **Nema primjedbi.**	Uvidom u dokumentaciju Prijenosnog područja Zagreb, utvrđeno je da na području Općine Breznica nema postojećih elektroenergetskih vodova i postrojenja (DV i TS) niti se ne planiraju objekti prijenosne mreže napona 400, 220 i 110kV.	-
5.	**HEP Elektra Zagreb**, Sektor za realizaciju investicijskih projekata i pristup mreži, Gundulićeva 32 Broj i znak: 4/01-1.1-8315/20-1328-3588/20 VŠ Od 19.02.2020. Zaprimljeno:25.02.2020.	*Temeljem traženja Nositelja izrade zahtjevi JPT dostavljeni 23.10.2018. i 6.08.2019.*	Mišljenje prema članku 101. stavku 1. ZPU. **Prijedlog se prihvaća.**	Kroz dostavljeni dopis JPT izvješćuje o vrsti elektroenergetske mreže, o postupanju s postojećim vodovima u slučaju radova, o postupanju o slučaju premještanja i uklanjanja vodova, o troškovima projektiranja i izvođenja, mogućim novim potrošačima, veličini parcele TS, pristupnom putu do TS, tehničkim uvjetima za opskrbu električnom energijom planiranih građevina, osiguranju koridora uz cestu za buduće elektroenergetske vodove, o predviđanju koridora za priključak novih TS, načinu projektiranja i polaganja novih, kao i prelaganja, zaštite ili izmicanja postojećih elektroenergetskih vodova i nadležnosti za te poslove, ograničenja sadnje visokog raslinja na trasi i u blizini elektroenergetskih vodova, kao i dopuštene razmake elektroenergetskih vodova i ostalih instalacija instalacije	Kroz dostavljeni dopis se JPT ne određuje u odnosu na dostavljene zahtjeve i podatke. U odnosu na dostavljeno u javnoj raspravi se konstatira da su pojedina određenja već obuhvaćena Odredbama za provođenje 3. ID PPUO Breznica, a dopunjuju se u dijelovima koji se odnose na veličinu i pristup parceli TS, ograničenja sadnje drveća na trasi, te koridore.

6.	**TERMOPLIN d.d.** Varaždin, V. Špinčića 78 Oznaka: 359/2020. Od 11.02.2020. Zaprimljeno: 13.02.2020.	*Temeljem traženja Nositelja izrade zahtjevi JPT nisu dostavljeni*	Mišljenje prema članku 101. stavku 1. ZPU. **Nema primjedbi.**	U dostavljenom dopisu JPT navodi da u ovom trenutku nema podatke o budućim potrošačima (planiranom priključnom kapacitetu), te ne može potvrditi da li je izgradnja navedene plinovodne mreže opravdana. Prema planu izgradnje plinkih mreža, koja je dostavljena HERA-i , zaključno s 2021. godinom nije predviđena izgradnja pliske mreže na predviđenim mjestima označenim u 3. ID PPUO Breznica. Daje se prikaz postojeće plinovodne mreže.	Kartografski prikaz se dopunjuje s dostavljenom prikazom plinovodne mreže.

Privitak:

Posebne pisane obavijesti o javnoj raspravi, mišljenja, prijedlozi i primjedbe javnopravnih tijela s dokazima sudjelovanja

1. Tekst posebne obavijesti JPT-ima i susjednim JLS-ima o javnoj raspravi od 5.02.2020.
2. Popis adresa na koje je dostavljena posebna obavijest
3. Mišljenja javnopravnih tijela i dokazi sudjelovanja u javnom izlaganju - pozvanih sudionika u javnoj raspravi
4. Preslike povratnica dostavljenih posebnih obavijesti o javnoj raspravi

Privitak 1.

REPUBLIKA HRVATSKA
VARAŽDINSKA ŽUPANIJA
Općina Breznica
Načelnik
Klasa: 350-02/17-01/01
Urbroj: 2186/023-03-20-140
Bisag, 05.02.2020.

U skladu sa člankom 97. Zakona o prostornom uređenju (Narodne novine (Narodne novine br. 153/13., 65/17., 114/18., 39/19. i 98/19.) Nositelj izrade 3. Izmjena i dopuna Prostornog plana uređenja Općine Breznica Jedinstveni upravni odjel Općine Breznica dostavlja

POSEBNU OBAVIJEST O JAVNOJ RASPRAVI

o Prijedlogu 3. Izmjena i dopuna Prostornog plana uređenja Općine Breznica

Poštovani!

Iz tehničkih razloga nismo Vam poslali Posebnu obavijest o javnoj raspravi o Prijedlogu 3. Izmjena i dopuna Prostornog plana uređenja Općine Breznica koja se je održala u periodu od 20.01.2020. – 29.01.2020. godine.

U skladu sa Zakonom o prostornom uređenju (čl. 94.) nositelj izrade prostornog plana provodi **javnu raspravu** o Prijedlogu 3. Izmjena i dopuna Prostornog plana uređenja Općine Breznica (u daljnjem tekstu: Prijedlog 3. Izmjena i dopuna PPUO-a).

Javni uvid u Prijedlog 3. Izmjena i dopuna PPUO-a možete obaviti:

- svakog radnog dana na oglasnoj ploči u prostorijama Općine Breznica, Bisag 23, od 8,00 do 14,00 sati,
- na mrežnim stranicama Općine Breznica na adresi http://www.breznica.hr/2020/01/09/javna-rasprava-o-prijedlogu-3-izmjena-i-dopuna-prostornog-plana/

Molimo Vas da u skladu s člankom 101. Zakona o prostornom uređenju date svoje mišljenje (mišljenje, suglasnost, očitovanje i drugi akti koji se prema posebnim propisima moraju pribaviti u postupku izrade i donošenja prostornog plana) o prihvaćanju zahtjeva, odnosno mišljenje o primjeni posebnog propisa i/ili dokumenta koji je od utjecaja na 3. Izmjene i dopune PPUO-a u roku od 7 dana od dana primitka ove obavijesti.

U privitku se na CD-u šalje dodatni materijal – obrazloženje izrađivača 3. Izmjena i dopuna PPUO-a radi pribavljanja propisanih mišljenja Ministarstva poljoprivrede na Prijedlog 3. Izmjena i dopuna PPUO-a vezanim uz poljoprivredno i šumsko zemljište.

U mišljenju se ne mogu postavljati novi ili drukčiji uvjeti od onih koji su dani u zahtjevima za izradu nacrta 3. Izmjena i dopuna PPUO-a. U slučaju mišljenja prema kojemu određeni dio Prijedloga 3. Izmjena i dopuna PPUO-a nije u skladu sa zahtjevima javnopravnog tijela, isto mora biti obrazloženo, jer u suprotnom Nositelj izrade nije dužan takvo mišljenje razmatrati.

Ako javnopravno tijelo ne dostavi predmetno mišljenje u roku, smatra se da je mišljenje dano i da je Prijedlog 3. Izmjena i dopuna PPUO-a izrađen u skladu s danim zahtjevima, odnosno s posebnim propisom i/ili dokumentom koji je od utjecaja na prostorni plan.

S poštovanjem !

Načelnik
Stjepan Krobot

REPUBLIKA HRVATSKA
OBREZNICA
OPĆINSKI NAČELNIK
OPĆINA BREZNICA
VARAŽDINSKA ŽUPANIJA

REPUBLIKA HRVATSKA
VARAŽDINSKA ŽUPANIJA
Općina Breznica
Načelnik
Klasa: 350-02/17-01/01
Urbroj: 2186/023-03-20-141
Bisag, 05.02.2020.

U skladu sa člankom 97. Zakona o prostornom uređenju (Narodne novine (Narodne novine br. 153/13., 65/17., 114/18., 39/19. i 98/19.) Nositelj izrade 3. Izmjena i dopuna Prostornog plana uređenja Općine Breznica Jedinstveni upravni odjel Općine Breznica dostavlja

POSEBNU OBAVIJEST O JAVNOJ RASPRAVI

o Prijedlogu 3. Izmjena i dopuna Prostornog plana uređenja Općine Breznica

Poštovani!

Iz tehničkih razloga nismo Vam poslali Posebnu obavijest o javnoj raspravi o Prijedlogu 3. Izmjena i dopuna Prostornog plana uređenja Općine Breznica koja se je održala u periodu od 20.01.2020. – 29.01.2020. godine.

U skladu sa Zakonom o prostornom uređenju (čl. 94.) nositelj izrade prostornog plana provodi **javnu raspravu** o Prijedlogu 3. Izmjena i dopuna Prostornog plana uređenja Općine Breznica (u daljnjem tekstu: Prijedlog 3. Izmjena i dopuna PPUO-a).

Javni uvid u Prijedlog 3. Izmjena i dopuna PPUO-a možete obaviti:

- svakog radnog dana na oglasnoj ploči u prostorijama Općine Breznica, Bisag 23, od 8,00 do 14,00 sati,
- na mrežnim stranicama Općine Breznica na adresi http://www.breznica.hr/2020/01/09/javna-rasprava-o-prijedlogu-3-izmjena-i-dopuna-prostornog-plana/

Molimo Vas da u skladu s člankom 101. Zakona o prostornom uređenju date svoje mišljenje (mišljenje, suglasnost, očitovanje i drugi akti koji se prema posebnim propisima moraju pribaviti u postupku izrade i donošenja prostornog plana) o prihvaćanju zahtjeva, odnosno mišljenje o primjeni posebnog propisa i/ili dokumenta koji je od utjecaja na 3. Izmjene i dopune PPUO-a u roku od 7 dana od dana primitka ove obavijesti.

U mišljenju se ne mogu postavljati novi ili drukčiji uvjeti od onih koji su dani u zahtjevima za izradu nacrta 3. Izmjena i dopuna PPUO-a. U slučaju mišljenja prema kojemu određeni dio Prijedloga 3. Izmjena i dopuna PPUO-a nije u skladu sa zahtjevima javnopravnog tijela, isto mora biti obrazloženo, jer u suprotnom Nositelj izrade nije dužan takvo mišljenje razmatrati.

Ako javnopravno tijelo ne dostavi predmetno mišljenje u roku, smatra se da je mišljenje dano i da je Prijedlog 3. Izmjena i dopuna PPUO-a izrađen u skladu s danim zahtjevima, odnosno s posebnim propisom i/ili dokumentom koji je od utjecaja na prostorni plan.

S poštovanjem!

REPUBLIKA HRVATSKA 1 BREZNICA OPĆINSKI NAČELNIK OPĆINA BREZNICA VARAŽDINSKA ŽUPANIJA

Načelnik
Stjepan Krobot

Privitak 2.

Sheet 1

Klasa: 350-02/17-01/01	Urbroj: 2186/023-03-20- 140	**Hrvatske vode** **Vodnogospodarski odjel za gornju Savu** Ulica grada Vukovara 271/VIII 10000 Zagreb
Klasa: 350-02/17-01/01	Urbroj: 2186/023-03-20- 141	**Ministarstvo unutarnjih poslova** **Policijska uprava Varaždinska** Ivana Miličića 10 42000 Varaždin
Klasa: 350-02/17-01/01	Urbroj: 2186/023-03-20- 141	**Hrvatske autoceste d.o.o.** Širolina 4 10000 Zagreb
Klasa: 350-02/17-01/01	Urbroj: 2186/023-03-20- 141	**HOPS d.o.o.** **Sektor za razvoj, priključenje, izgradnju i upravljanje imovinom** Kupska 2 10000 Zagreb
Klasa: 350-02/17-01/01	Urbroj: 2186/023-03-20- 141	**HEP Operator distribucijskog sustava d.o.o.** **Elektra Zagreb** **Pogon Zelina** Zagrebačka 58 10280 Sveti Ivan Zelina
Klasa: 350-02/17-01/01	Urbroj: 2186/023-03-20- 141	**Odašiljači i veze d.o.o.** Ulica grada Vukovara 269d 10000 Zagreb
Klasa: 350-02/17-01/01	Urbroj: 2186/023-03-20- 141	**Hrvatski Telekom d.d.** Ulica Roberta Frangeša Mihanovića 9 10000 Zagreb
Klasa: 350-02/17-01/01	Urbroj: 2186/023-03-20- 141	**Hrvatski Telekom d.d.** **Odjel upravljanja komunikacijskom infrastrukturom** **Odsjek upravljanja ugovornim odnosima i registraciju** Harambašićeva 39 10000 Zagreb
Klasa: 350-02/17-01/01	Urbroj: 2186/023-03-20- 141	**Hrvatske šume d.o.o.** **Uprava šuma Koprivnica** Ivana Meštrovića 28 48000 Koprivnica
Klasa: 350-02/17-01/01	Urbroj: 2186/023-03-20- 141	**Javna ustanova za upravljanje zaštićenim prirodnim vrijednostima na području varaždinske županije** Kratka 1 42000 Varaždin
Klasa: 350-02/17-01/01	Urbroj: 2186/023-03-20- 141	**Varkom d.d.** Trg bana Jelačića 15, 42000 Varaždin
Klasa: 350-02/17-01/01	Urbroj: 2186/023-03-20- 141	**Termoplin d.d.** V. Špinčića 78 42000 Varažfin
Klasa: 350-02/17-01/01	Urbroj: 2186/023-03-20- 141	**Termoplin Novi Marof d.d.** Varaždinska 48 42220 Novi Marof
Klasa: 350-02/17-01/01	Urbroj: 2186/023-03-20- 141	**AZRA - Agencija za razvoj Varaždinske županije** Kratka 1 42000 Varaždin
Klasa: 350-02/17-01/01	Urbroj: 2186/023-03-20- 141	**Hrvatska gospodarska komora** **Županijska komora Varaždin** Preradovićeva 17/II 42000 Varaždin
Klasa: 350-02/17-01/01	Urbroj: 2186/023-03-20- 141	**Varaždinska županija** **Upravni odjel za poljoprivredu i ruralni razvoj** Franjevački trg 7 42000 Varaždin
Klasa: 350-02/17-01/01	Urbroj: 2186/023-03-20- 141	**Varaždinska županija** **Upravni odjel za prosvjetu, kulturu i sport** Franjevački trg 7 42000 Varaždin
Klasa: 350-02/17-01/01	Urbroj: 2186/023-03-20- 141	**Varaždinska županija** **Upravni odjel za zdravstvo, socijalnu skrb i civilno društvo** Franjevački trg 7 42000 Varaždin
Klasa: 350-02/17-01/01	Urbroj: 2186/023-03-20- 141	**HEP Operator distribucijskog sustava d.o.o.** **Sektor za stategiju i razvoj** Ulica Grada Vukovara 37 10000 Zagreb
Klasa: 350-02/17-01/01	Urbroj: 2186/023-03-20- 141	**Hrvatske ceste d.o.o.** **Sektor za strateško planiranje i razvoj i studije** Odjel za strateško planiranje i razvoj Vončinina 3 10000 Zagreb

Page 1

Privitak 3.

REPUBLIKA HRVATSKA
MINISTARSTVO POLJOPRIVREDE

10000 Zagreb, Ul. grada Vukovara 78, P.P. 1034
Telefon: 61 06 111, Telefax: 61 09 201

ŽUPANIJA VARAŽDINSKA
OPĆINA BREZNICA

Primljeno: 13.02.2020.		
Klasifikacijska oznaka:	Ustroj. jed.	
350-02/17-01/01		
Urudžbeni broj:	Prij.	Vrij.
2186/023-04-20-143		

KLASA: 350-02/20-01/11
URBROJ: 525-07/0155-20-2
Zagreb, 27. siječnja 2020. godine

VARAŽDINSKA ŽUPANIJA
OPĆINA BREZNICA
NAČELNIK

Predmet : Prijedlog 3. Izmjena i dopuna Prostornog plana uređenja Općine Breznica
- pozitivno mišljenje - daje se

Klasa: 350-02/17-01/01
Ur.broj : 2186/023-03-20-131
Bisag, 09. siječnja 2020. godine

Primljeno : 525 - Ministarstvo poljoprivrede : 15. siječnja 2020. godine

Ministarstvo poljoprivrede, temeljem članka 19. stavka 1. Zakona o poljoprivrednom zemljištu (" Narodne novine " , br. 20/18., 115/18. i 98/19.) u predmetu zahtjeva, **VARAŽDINSKE ŽUPANIJE, OPĆINE BREZNICA** - za izdavanje - mišljenja - na **PRIJEDLOG 3. IZMJENA I DOPUNA PROSTORNOG PLANA UREĐENJA OPĆINE BREZNICA** - izdaje se -

POZITIVNO MIŠLJENJE

Varaždinskoj županiji, Općini Breznica - izdaje se **pozitivno mišljenje** na Prijedlog 3. Izmjena i dopuna Prostornog plana uređenja Općine Breznica.

Prijedlogom 3. Izmjena i dopuna Prostornog plana uređenja Općine Breznica predviđeno je slijedeće:

- utvrđivanje zatečenog stanja na čitavom području Općine u odnosu na važeći PPUO;
- preispitivanje mogućnosti prenamjene zatečene izgradnje izvan građevinskog područja (ozakonjenje nezakonite izgradnje);
- preispitivanje mogućnosti preoblikovanja granica građevinskog područja naselja – smanjenja i povećanja prema pojedinačnim zahtjevima;

- preispitivanje mogućnosti proširenja područja povremenog stanovanja;

- definiranje lokacije reciklažnog dvorišta i lokacije za kompostiranje biorazgradivog otpada;

- osiguranje uvjeta za gradnju komunikacijske infrastrukture radi usklađenja s Izmjenama i dopunama PPU Varaždinske županije te promjene smještaja retencije Breznica;

- usklađenje s novim propisima iz područja prostornog uređenja;

- usklađenje s novim propisima iz područja zaštite okoliša, zaštite prirode, zaštite kulturnih dobara, zaštite i spašavanja, elektroničkih komunikacija, gospodarenja poljoprivrednim zemljištem, vodama, mineralnim resursima i dr.

Površina ukupnog građevinskog područja planirana 3. Izmjenama i dopunama Prostornog plana uređenja Općine Breznica ***povećava se*** u odnosu na površinu iz osnovnog Plana za **49,61 ha** (cca 14,36%).

Građevinsko područje naselja povećava se za **15,66 ha,** a **građevinsko područje izvan naselja** iznosi **33,95 ha.**

Proširenja/smanjenja građevinskog područja u 3. Izmjenama i dopunama Prostornog plana uređenja Općine Breznica planirana su ***na ostalom poljoprivrednom tlu, šumi i šumskom zemljištu*** **(PŠ).**

U obrazloženju izrađivača Plana navedeno je kako slijedi:

"Ovim, 3. Izmjenama i dopunama Prostornog plana uređenja Općine Breznica se niti jedna površina državnog poljoprivrednog i šumskog zemljišta ne planira kao građevinsko područje."

Osobito vrijedno obradivo (P1) ili vrijedno obradivo (P2) poljoprivredno zemljište n e m o ž e se koristiti u nepoljoprivredne svrhe, osim kad nema niže vrijednog poljoprivrednog zemljišta, kada je utvrđen interes za izgradnju objekata koje se prema posebnim propisima grade izvan građevinskog područja, te pri gradnji gospodarskih građevina namjenjenih isključivo za poljoprivrednu djelatnost i preradu poljoprivrednih proizvoda, temeljem Zakona o poljoprivrednom zemljištu (" Narodne novine ", br. 20/18., 115/18. i 98/19.).

Imajući u vidu navedeno, Ministarstvo poljoprivrede izdaje **pozitivno mišljenje** na Prijedlog 3. Izmjena i dopuna Prostornog plana uređenja Općine Breznica.

POMOĆNIK MINISTRICE

izv. prof. dr. sc. Krunoslav Karalić

O tome obavijest:

1. Zavod za prostorno uređenje Varaždinske županije,
   Varaždin,
   Mali plac 1A,

2. Ured državne uprave u Varaždinskoj županiji,
   Ispostava Novi Marof,
   Novi Marof,
   Trg hrvatske državnosti 1,

3. Ministarstvo graditeljstva i prostornog uređenja,
   Uprava za prostorno uređenje, pravne poslove i programe EU,
   Zagreb,
   Ulica Republike Austrije 20.

REPUBLIKA HRVATSKA
MINISTARSTVO POLJOPRIVREDE

10000 Zagreb, Planinska 2a

ŽUPANIJA VARAŽDINSKA
OPĆINA BREZNICA

Primljeno:	21.02.2020.
Klasifikacijska oznaka:	350-02/17-01/01
Urudžbeni broj:	2186/18-04-20-147

KLASA: 350-02/20-01/10
URBROJ: 525-11/0567-20-4
Zagreb, 11. veljače 2020. godine

OPĆINA BREZNICA
Načelnik
Bisag 23, 42 226 Bisag

PREDMET: Prijedlog III. Izmjena i dopuna Prostornog plana uređenja Općine Breznica
- mišljenje, daje se

Ministarstvo poljoprivrede, na temelju članka 40. stavka 5. Zakona o šumama („Narodne novine", br. 68/18, 115/18 i 98/19.), na zahtjev Općine Breznica, u predmetu Prijedlog III. Izmjena i dopuna Prostornog plana uređenja Općine Breznica, donosi

m i š l j e n j e

Općini Breznica daje se pozitivno mišljenje na Prijedlog III. Izmjena i dopuna Prostornog plana uređenja Općine Breznica, na temelju dostavljene dokumentacije i očitovanja Hrvatskih šuma d.o.o., KLASA: KC-17-2175, URBROJ: 00-02-03/04-20-07, od 30. siječnja 2020., uz uvjet provođenja mjera i obveza određenih Zakonom o šumama.

DRŽAVNI TAJNIK
dr. sc. Željko Kraljičak

REPUBLIKA HRVATSKA - MINISTARSTVO POLJOPRIVREDE - ZAGREB

DOSTAVITI:
1. Naslovu,
2. U spis predmeta.

Na znanje:
- HRVATSKE ŠUME d.o.o., Ulica kneza Branimira 1, 10 000 Zagreb.

REPUBLIKA HRVATSKA
MINISTARSTVO KULTURE

UPRAVA ZA ZAŠTITU KULTURNE BAŠTINE
KONZERVATORSKI ODJEL U VARAŽDINU

ŽUPANIJA VARAŽDINSKA
OPĆINA BREZNICA

Primljeno: 19. 02. 2020.		
Klasifikacijska oznaka:	Ustroj. jed.	
350 – 02/17 – 01/01		
Urudžbeni broj:	Pril.	Vrij.
2086/13 – 04 – 20 – 146		

KLASA: 612-08/19-10/0387
URBROJ: 532-04-02-08/5-20-4
Varaždin, 13. 02. 2020.

OPĆINA BREZNICA
JEDINSTVENI UPRAVNI ODJEL

PREDMET: Izrada 3. Izmjena i dopuna Prostornog plana uređenja Općine Breznica
- očitovanje na Prijedlog Plana u tijeku javne rasprave

Ovom Odjelu je dostavljena obavijest o javnoj raspravi o Prijedlogu 3. Izmjena i dopuna Prostornog plana uređenja Općine Breznica. Uvidom u Prijedlog plana, utvrđeno je da su u Plan uneseni aktualni podaci o zaštićenoj kulturnoj baštini na području Općine. U Odredbe za provođenje uključeni su podaci koje smo prethodno dostavili te nemamo primjedaba na Prijedlog Plana.
Prije donošenja 3. Izmjena i dopuna PPUO Breznica potrebno je zatražiti suglasnost ovog Odjela, sukladno čl. 56. st. 4. Zakona o zaštiti i očuvanju kulturnih dobara ("NN" br. 69/99, 151/03, 157/03, 87/09, 88/10, 61/11, 25/12, 136/12, 157/13 i 152/14, 98/15, 44/17, 90/18).

Po ovlasti ministrice
PROČELNICA:
dr. sc. Vesna Pascuttini - Juraga

O tome:
1. **Dokumentacija, ovdje**

HOPS

Hrvatski operator prijenosnog sustava d.o.o.
Sektor za razvoj, priključenja, izgradnju i upravljanje imovinom
Kupska 4, 10000 Zagreb, Hrvatska

Telefon +385 1 4545 111 +385 1 4545 652
Telefaks +385 1 4545 277
Pošta 10001 Zagreb • Servis

REPUBLIKA HRVATSKA
VARAŽDINSKA ŽUPANIJA
OPĆINA BREZNICA

Bisag 23,

42 226, BISAG

ŽUPANIJA VARAŽDINSKA
OPĆINA BREZNICA

Primljeno: 17. 02. 2020.		
Klasifikacijska oznaka:	Ustroj. jed.	
350-02/19-01/01		
Urudžbeni broj:	Pril.	Vrij.
2186/02-04-20-145		

Klasa 700/20-07/116

DATUM: 11. veljače 2019.

Ur. broj 3-200-002-06/JM-20-02

PREDMET: **III. IZMJENE I DOPUNE PROSTORNOG PLANA UREĐENJA OPĆINE BREZNICA**
- poziv na javni uvid i javnu raspravu,

Poštovani,

u skladu sa Vašim zahtjevom, zaprimljenog dana 10.02.2019. godine, po predmetu obavijesti o pokretanju javnog uvida i javne rasprave u postupku donošenja III. Izmjena i dopuna Prostornog plana uređenja Općine Breznica, postupajući prema odredbama Zakona o energiji (NN 120/12, 14/14, 95/15, 102/15, 68/18), Zakona o tržištu električne energije (NN 23/13, 95/15, 102/15, 68/18) kojim se uređuju elektroenergetske djelatnosti u RH, članak 1, stavak 3 i članak 8 i sukladno odredbama Zakona o prostornom uređenju (čl. 90.), temeljem dostavljenih kartografskih prikaza do sada važećih Prostorno planskih dokumenata Općine Breznica, obavljenog pregleda tekstualnog dijela i druge stručne dokumentacije i prikupljenih saznanja o stvarnom stanju u prostoru, Hrvatski operator prijenosnog sustava d.o.o., Sektor za razvoj, priključenja, izgradnju i upravljanje imovinom u sklopu svojih nadležnosti, donosi slijedeće

O Č I T O V A N J E

Predmetno očitovanje dostavljamo Vam kao općinskom tijelu koje izrađuje Plan, provodi pripremne radnje, postupke koje prethode donošenju III. Izmjena i dopune Prostornog plana uređenja Općine Breznica i obavlja koordinaciju prema ostalim tijelima sudionicima izrade i prihvaćanja Plana.

Pregledom tekstualnog dijela važećeg PPU Općine Breznica, uvidom u odredbe za provođenje, te grafičkog dijela PPUO-a (karta 1. Namjena površina i karta 2. Infrastrukturni sustavi – Energetika) kao i neposrednim konzultacijama, obzirom na objekte prijenosne mreže (dalekovodi i transformatorske stanice napona 110, 220 i 400 kV) koji se nalaze u našoj nadležnosti, utvrdili smo slijedeće:

1. Uvidom u pogonsku i tehničku dokumentaciju Prijenosnog područja Zagreb, utvrđeno je da u granicama obuhvata Općine Breznica nema postojećih elektroenergetskih vodova i postrojenja (DV i TS) napona 400, 220 i 110 kV, prilog br. 1;

2. Pregledom planske i projektne dokumentacije je utvrđeno da se u granicama obuhvata Općine Breznica ne planira izgradnja novih dalekovoda ili postrojenja napona 400, 220 i 110 kV.

Temeljem navedenih točaka Hrvatski operator prijenosnog sustava d.o.o., nema dodatnih traženja i uvjete na prijedlog donošenja III. Izmjena i dopuna Prostornog plana Općine Breznica prikazanog u postupku javnog uvida i javne rasprave.

Za sve dodatne informacije, dostavu dokumentacije, konzultacije koje su vezane uz predmetno očitovanje, možete se obratiti g. Jošku Moseru, tel. 01/45-45-841, mob. 099/310-88-01, fax. 01/4545-277 i na e-mail adresu: josko.moser@hops.hr.

NAPOMENA: Ovo očitovanje o prostorno planskom dokumentu i planiranim aktivnostima Hrvatskog operatora prijenosnog sustava d.o.o. odnosi se na objekte prijenosne mreže (dalekovodi i transformatorske stanice napona 110, 220 i 400 kV). U svrhu kompletiranja Vašeg zahtjeva, slično očitovanje je potrebno zatražiti od nadležnih organizacijskih cjelina HEP-a:

HEP – Operator distribucijskog sustava d.o.o.
"Elektra" – Varaždin
Kratka ulica br. 3, 42 000 VARAŽDIN

i to za vodove i postrojenja koji se nalaze u okviru njihove nadležnosti, a koji su prisutni u granicama obuhvata Prostornog plana uređenja Općine Breznica.

S poštovanjem,

Direktor Sektora za razvoj, priključenja,
izgradnju i upravljanje imovinom

Rajko Uglješa, dipl.ing. el.

HOPS
Hrvatski operator prijenosnog sustava d.o.o.
Kupska 4, Zagreb 5

Prilog:
1. Kartografski prikaz III. Izmjena i dopuna PPU Općine Breznica, karta br. 2b. Infrastrukturni sustavi, van mjerila.
2. Prostorni plan Varaždinske županije, karta br. 2.3. Energetski sustavi, van mjerila.

Co:
1. Sektor za razvoj, priključenja, izgradnju i upravljanje imovinom
2. Služba za pripremu izgradnje i izgradnju (B. Štambak, dipl. ing. el.)
3. Odjel za prostorno planiranje i izdavanje posebnih uvjeta (J. Moser, prof. geo-geo.)
4. Služba za razvoj, Odjel za održivi razvoj (S. Cazin, dipl. ing. el.)
5. Prijenosno područje Zagreb, Ured direktora
6. Prijenosno područje Zagreb, Služba za upravljanje područnom mrežom
7. Prijenosno područje Zagreb, Odjel za nadzemne i kabelske vodove
8. Arhiva

HOPS

M 1 : 25.000
VARAŽDINSKA ŽUPANIJA
OPĆINA BREZNICA
INFRASTRUKTURNI SUSTAVI
2b ENERGETSKI SUSTAV
- PLINOOPSKRBA I ELEKTROOPSKRBA
VARAŽDINSKA ŽUPANIJA
OPĆINA BREZNICA
INFRASTRUKTURNI SUSTAVI - ENERGETSKI SUSTAV
2b

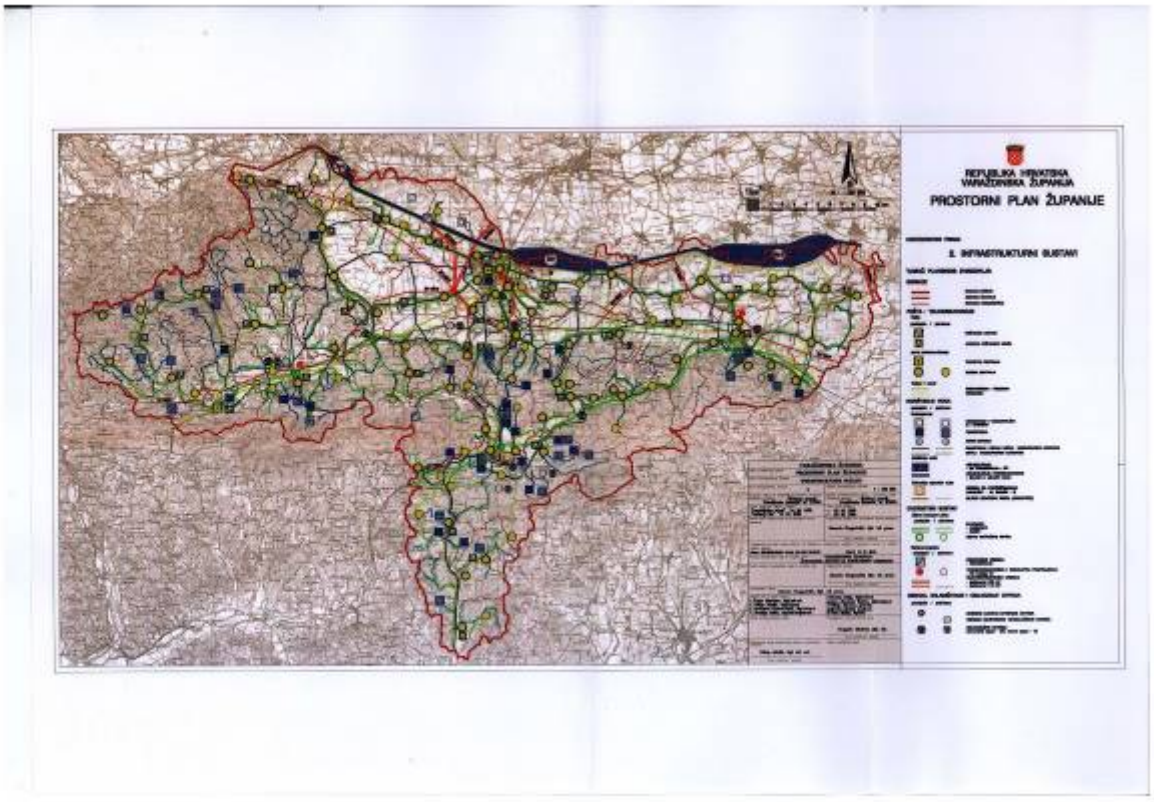
REPUBLIKA HRVATSKA
VARAŽDINSKA ŽUPANIJA
PROSTORNI PLAN ŽUPANIJE
2. INFRASTRUKTURNI SUSTAVI

ŽUPANIJA VARAŽDINSKA
OPĆINA BREZNICA

Primljeno: 25.02.2020.	
Klasifikacijska oznaka:	Klasir
350-02/17-01/01	
Urudžbeni broj:	Pri
2186/023-04-20-148	

HEP OPERATOR DISTRIBUCIJSKOG SUSTAVA d.o.o.

ELEKTRA ZAGREB

Služba za realizaciju investicijskih projekata i pristup mreži
10002 Zagreb, Gundulićeva 32

TELEFON · 01 / 46 01 111 ·
TELEFAKS · 01 / 48 56 329 ·
POŠTA · POŠTANSKI PRETINAC 90 · SERVIS
IBAN · HR9723400091410077589

REPUBLIKA HRVATSKA
VARAŽDINSKA ŽUPANIJA
OPĆINA BREZNICA
Načelnik

Bisag 23
42226 Bisag

NAŠ BROJ I ZNAK **4/01-1.1-8315/20-1328-3588/20 VŠ**

VAŠ BROJ I ZNAK **Klasa: 350-02/17-01/01**
Ur.broj: 2186/023-03-20-141

PREDMET III izmjene i dopune Prostornog plana uređenja općine Breznica

DATUM 19.02.2020.

Na Vaš zahtjev dopisom klasa: 350-02/17-01/01, ur.broj: 2186/023-03-20-141 od 05.02.2020. godine kojim tražite naše mišljenje na Prijedlog III izmjena i dopuna Prostornog plana uređenje općine Breznica, možemo Vas izvjestiti slijedeće:

1. U zoni obuhvata nalazi se postojeća srednjonaponska i niskonaponska elektroenergetska mreža.
2. Postojeću elektroenergetsku mrežu u slučaju radova treba po potrebi zaštititi, odnosno izmaknuti u novu trasu, koja treba biti u neprometnoj površini. Sve zahvate na postojećoj elektroenergetskoj mreži treba riješiti projektom.
3. Za eventualno premještanje i uklanjanje postojećih elektroenergetskih vodova i objekata treba zatražiti elektroenergetsko rješenje te naručiti radove od HEP-ODS d.o.o., Elektre-Zagreb.
4. Troškove vezane za projektiranje i izvođenje premještanja postojeće elektroenergetske mreže, kao i troškove popravka kvarova na elektroenergetskim vodovima koji bi eventualno nastali pri izvođenju građevinskih radova, dužan je snositi investitor.
5. Ukoliko se u budućnosti pojavi novi potrošač s potrebom za velikom vršnom snagom, lokacija potrebne nove transformatorske stanice osiguravat će se unutar njegove parcele.
6. Parcele potrebne za eventualnu izgradnju novih transformatorskih stanica trebaju biti veličine minimalno 7x5 m, locirane uz prometnice.
7. Pristupni put trafostanicama treba ispravno predvidjeti kako bi u svako doba dana bio omogućen prilaz kamionskom vozilu s ugrađenom dizalicom za dopremu energetskog transformatora i pripadajuće opreme.
8. Tehnički uvjeti za opskrbu električnom energijom planiranih objekata definirat će se u prethodnim elektroenergetskim suglasnostima za svaki pojedini objekt u fazi ishođenja investicijsko - tehničke dokumentacije, a na temelju elektroenergetskih potreba.
9. U javnoj neprometnoj površini s obje strane prometnica treba osigurati koridore minimalne širine 1 m za buduće srednjonaponske i niskonaponske elektroenergetske vodove.
10. U slučaju potrebe izgradnje novih 10(20)/0,4 kV transformatorskih stanica, treba predvidjeti koridore za priključak istih na srednjonaponsku mrežu te koridore za nove niskonaponske vodove.
11. Polaganje novih kao i prelaganje i eventualnu zaštitu ili izmicanje postojećih elektroenergetskih vodova treba projektirati i izvesti prema „Tehničkim uvjetima za izbor i polaganje elektroenergetskih kabela nazivnog napona 1 kV do 35 kV" - Prve izmjene i dopune (Bilten HEP-a br. 130/03).

12. Na trasi elektroenergetskih kabelskih vodova nije dopuštena sadnja visokog raslinja te se u projektu uređenja okoliša ne mogu planirati drvoredi i slični nasadi unutar minimalne udaljenosti od 2 m od najbližeg elektroenergetskog kabela u koridoru do najbližeg stabla

13. Pri projektiranju treba obratiti pozornost na minimalne dopuštene razmake između elektroenergetskih kabela i ostalih komunalnih instalacija.

14. U skladu sa člancima 39. i 40. Zakona o tržištu električne energije (Narodne novine br. 22/13), za polaganje novih elektroenergetskih vodova, kao i eventualno prelaganje i zaštitu postojećih elektroenergetskih vodova nadležan je isključivo HEP-ODS, Elektra Zagreb.

S poštovanjem!

Direktor Elektre Zagreb

Anton Marušić, dipl.ing.

HEP - Operator distribucijskog sustava d.o.o. ZAGREB
DISTRIBUCIJSKO PODRUČJE 3/2
ELEKTRA ZAGREB

Co: - *Služba za realizaciju investicijskih projekata i pristup mreži, Odjel za pripremu investicijskih projekata*
- *Pismohrana*

TERMOPLIN d.d. VARAŽDIN

regionalni distributer

ŽUPANIJA VARAŽDINSKA
OPĆINA BREZNICA

Primljeno: 13. 02. 2020.		
Klasifikacijska oznaka:	Ustroj. jed.	
350 - 02/17 - 01/01		
Urudžbeni broj:	Pril.	Vrij.
2186/023 - 04-20 - 144		

Republika Hrvatska
Varaždinska Županija
Općina Breznica
Jedinstveni upravni odjel
Bisag 23
42226 Bisag
n/r: načelnik Stjepan Krobot

359 /2020.

Varaždin, 11.02.2020.

Predmet: Prijedlog 3. Izmjena i dopuna Prostornog plana uređenja Općine Breznica

Poštovani,

Vezano na predmet od 05.02.2020.; klasa: 350-02/17-01/01; ur. broj: 2186/023-03-20-141; dostavljamo primjedbe Termoplina d.d. na izradu 3. Izmjena i dopuna Prostornog plana uređenja Općine Breznica.

Izgradnja plinovodne infrastrukture koju planirate 3. Izmjenama i dopunama Prostornog plana uređenja Općine Breznica temelji se na proračunu stvarno potrebnog priključnog kapaciteta te postojećih i budućih potrošača. Obzirom da Termoplin d.d. u ovom trenutku nema podatke o eventualnim budućim potrošačima (planiranom priključnom kapacitetu), ne možemo Vam potvrditi da li je izgradnja navedene plinovodne infrastrukture opravdana.

Nadalje, obavještavamo Vas da prema planu izgradnje plinskih mreža, koja je dostavljena HERA- i, zaključno sa 2021. godinom **nije predviđena izgradnja** plinske mreže na predviđenim mjestima označenim u PPU Općine Breznica.

U prilogu dopisa dostavljamo kartografski prikaz postojeće plinovodne infrastrukture za područje PPU Općine Breznica prikazane na digitalnoj ortofoto karti koji je izrađen sukladno Zakonu o prostornom uređenju (NN br. 153/13, 65/17, 114/18, 39/19 i 98/19), Zakonu o gradnji (NN br. 153/13, 20/17, 39/19 i 125/19) te važećim propisima (Pravilnik o sadržaju, mjerilima kartografskih prikaza, obaveznim prostornim pokazateljima i standardu elaborata prostornih planova - NN br. 106/98, 39/04, 45/04 - ispravak, 163/04 i 9/11). Na kartografskom prikazu su prikazani podaci o plinovodnoj infrastrukturi te kartografski elementi koji zadovoljavaju Vaše potrebe izrade Prostornog plana uređenja Općine Breznica. Kartografski prikaz je izrađen tako da se ovisno o namjeni i razini razrade, ispunjava njegova svrha.

TERMOPLIN d.d. VARAŽDIN

regionalni distributer

Podaci dobiveni na korištenje smiju se uporabiti samo u svrhu za koju su izdani.

Voditelj odjela za razvoj i nadzor:

Damir Pavišić, dipl.inž.

Direktor:

Ivan Topolnjak, inž.

„TERMOPLIN" d.d.
VARAŽDIN
V. Špinčića 78 4

Prilog: Kartografski prikaz plinovodne infrastrukture

Termoplin d.d.
Vjekoslava Špinčića 78
42001 Varaždin, p.p. 24
Hrvatska
tel. +385 (42) 231-444
fax. +385 (42) 232-636
e-mail: info@termoplin.com
http://www.termoplin.com
Uprava Društva: direktor Ivan Topolnjak

Banka
Raiffeisenbank Austria d.d. Podružnica Varaždin
Privredna banka Zagreb d.d. Podružnica Varaždin
Erste&Steiermärkische Bank d.d. Podružnica Varaždin
Trgovački sud u Varaždinu
broj upisa Tr-95/12-2
MBS: 070000094, MB: 3026485, OIB: 70140364776

Predsjednik Nadzornog odbora: Nevenka Grbac

Adresa
Varaždin, Franjevački trg 5
Varaždin, Ivana Kukuljevića 17
Varaždin, Trstne Blažeka 1
Temeljni kapital - upisan u cijelosti
100.026.000,00 kuna

IBAN
HR2324840081100286352
HR6123400091100217751
HR8124020061100602959
Broj izdanih dionica/nominalna vrij.
50.013 / 2.000,00 kuna

TERMOPLIN D.D.
VARAŽDIN

MJERILO 1: 1.000 format A4
DATUM: 11.02.2020
TUMAČ - PE HD plinovod

OPIS: Kartografski prikaz je urađen tako da ovisno o razrezu i razmjeru razrade može se upotrijebiti za Vaše potrebe, te se njime ispunjava njihova svrha. Sukladno Zakonu o prostornom uređenju (NN br. 153/13, 65/17, 114/18, 39/19, 98/19), Zakonu o gradnji (NN br.153/13, 20/17, 39/19 i 125/19) te važećim propisima (Pravilnik o sadržaju, mjerilima kartografskih prikaza, obaveznim prostornim pokazateljima i standardu elaborata prostornih planova - NN br. 106/98, 39/04, 45/04- ispravak, 163/04, 148/10- prestao važiti, 9/11)

IZRADIO/LA: Jelena Kuntić Grajić, mag.ing.geod. et geoinf.

Privitak 4.

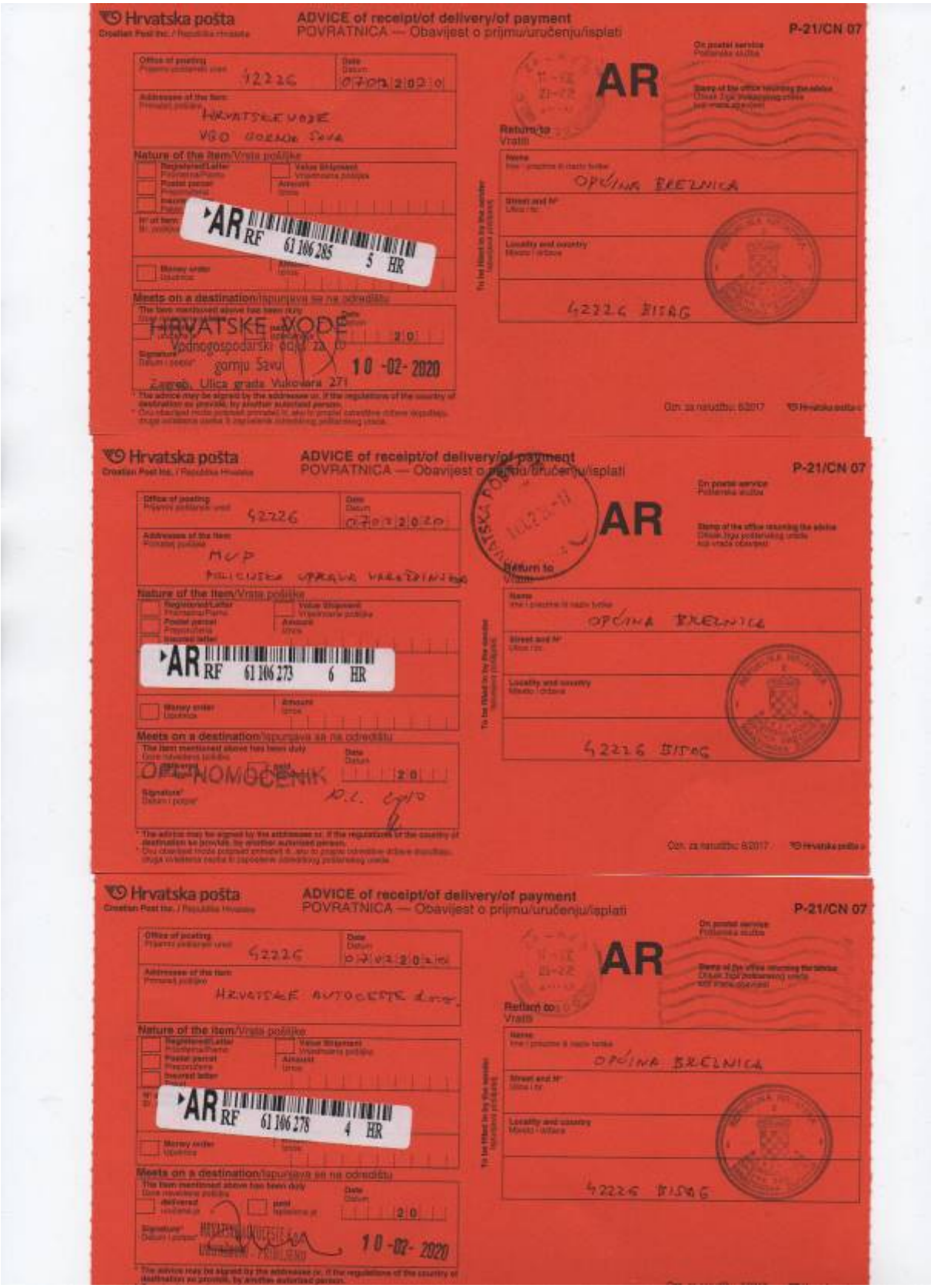

Hrvatska pošta
Croatian Post Inc. / Republika Hrvatska

ADVICE of receipt/of delivery/of payment
POVRATNICA — Obavijest o prijmu/uručenju/isplati

P-21/CN 07

Office of posting: 42226
Date: 07.02.2020

Addressee of the item: HRVATSKE VODE
VGO GORNJA SAVA

Nature of the item/Vrste pošiljke

AR RF 61 106 285 5 HR

Meets on a destination/Ispunjava se na odredištu
The item mentioned above has been duly
delivered / unclaimed
HRVATSKE VODE
Vodnogospodarski odjel za gornju Savu
10-02-2020
Zagreb, Ulica grada Vukovara 271

AR

Return to / Vratiti
Name: OPĆINA BREZNICA
Street and N°
Locality and country: 42226 BISAG

Ozn. za naručbu: 6/2017

Hrvatska pošta
Croatian Post Inc. / Republika Hrvatska

ADVICE of receipt/of delivery/of payment
POVRATNICA — Obavijest o prijmu/uručenju/isplati

P-21/CN 07

Office of posting: 42226
Date: 07.02.2020

Addressee of the item: MUP
POLICIJSKA UPRAVA VARAŽDINSKA

Nature of the item/Vrste pošiljke

AR RF 61 106 273 6 HR

Meets on a destination/Ispunjava se na odredištu
The item mentioned above has been duly
delivered / unclaimed
OPUNOMOĆENIK
10.2.

AR

Return to / Vratiti
Name: OPĆINA BREZNICA
Street and N°
Locality and country: 42226 BISAG

Ozn. za naručbu: 6/2017

Hrvatska pošta
Croatian Post Inc. / Republika Hrvatska

ADVICE of receipt/of delivery/of payment
POVRATNICA — Obavijest o prijmu/uručenju/isplati

P-21/CN 07

Office of posting: 42226
Date: 07.02.2020

Addressee of the item: HRVATSKE AUTOCESTE d.o.o.

Nature of the item/Vrste pošiljke

AR RF 61 106 278 4 HR

Meets on a destination/Ispunjava se na odredištu
The item mentioned above has been duly
delivered / unclaimed
10-02-2020

AR

Return to / Vratiti
Name: OPĆINA BREZNICA
Street and N°
Locality and country: 42226 BISAG

Hrvatska pošta
Croatian Post Inc. / Republika Hrvatska

ADVICE of receipt/of delivery/of payment
POVRATNICA — Obavijest o prijmu/uručenju/isplati

P-21/CN 07

AR

Office of posting: 42226
Date: 07.02.2020

Addressee of the item: HEP ODS d.o.o. POGON ZELINA

Nature of the item/Vrsta pošiljke
Registered/Letter
Postal parcel
Value Shipment
Amount

AR RF 61 106 279 $ HR

Money order
Amount

Meets on a destination/Ispunjava se na odredištu
The item mentioned above has been duly
delivered
paid
Date
20
Signature*

Return to
Name: OPĆINA BREZNICA
Street and N°
Locality and country
42226 BISAG

Opr. za naručitelja 8/2017

Hrvatska pošta
Croatian Post Inc. / Republika Hrvatska

ADVICE of receipt/of delivery/of payment
POVRATNICA — Obavijest o prijmu/uručenju/isplati

P-21/CN 07

AR

Office of posting: 42226
Date: 07.02.2020

Addressee of the item: OPĆINA GRAD I VELE d.o.o.

Nature of the item/Vrsta pošiljke
Registered/Letter
Postal parcel
Value Shipment
Amount

AR RF 61 106 284 1 HR

Money order
Amount

Meets on a destination/Ispunjava se na odredištu
The item mentioned above has been duly
delivered
paid
20
Signature*
10-02-2020

OBA... GRAD I VELE
... 269D
10000 Zagreb

Return to
Name: OPĆINA BREZNICA
Street and N°
Locality and country
42226 BISAG

Opr. za naručitelja 8/2017

Hrvatska pošta
Croatian Post Inc. / Republika Hrvatska

ADVICE of receipt/of delivery/of payment
POVRATNICA — Obavijest o prijmu/uručenju/isplati

P-21/CN 07

AR

Office of posting: 42226
Date: 07.02.2020

Addressee of the item: HRVATSKI TELEKOM d.d.

Nature of the item/Vrsta pošiljke
Registered/Letter
Postal parcel
Value Shipment
Amount

AR RF 61 106 280 7 HR

Money order
Amount

Meets on a destination/Ispunjava se na odredištu
The item mentioned above has been duly
delivered
paid
20
Signature*

Return to
Name: OPĆINA BREZNICA
Street and N°
Locality and country
42226 BISAG

Opr. za naručitelja 8/2017

Hrvatska pošta
Croatian Post Inc. / Republika Hrvatska

ADVICE of receipt/of delivery/of payment
POVRATNICA — Obavijest o primu/uručenju/isplati

P-21/CN 07

Office of posting: 52226
Date: 07/02/2017

Addressee of the item: HRVATSKI TELEKOM d.d. ODJEL UPRAVLJANJE UPITNIMA ORNASIMA

AR

Return to: OPĆINA BREZNICA

AR RF 61 106 275 3 HR

Meets on a destination: delivered

Hrvatska pošta
Croatian Post Inc. / Republika Hrvatska

ADVICE of receipt/of delivery/of payment
POVRATNICA — Obavijest o primu/uručenju/isplati

P-21/CN 07

Office of posting: 52226
Date: 07/02/2017

Addressee of the item: HRVATSKE ŠUME UPRAVA ŠUMA POŽEGA

AR

Return to: OPĆINA BREZNICA

AR RF 61 106 281 5 HR

Meets on a destination: delivered

OPUNOMOĆENIK

Hrvatska pošta
Croatian Post Inc. / Republika Hrvatska

ADVICE of receipt/of delivery/of payment
POVRATNICA — Obavijest o primu/uručenju/isplati

P-21/CN 07

Office of posting: 52226
Date: 07/02/2017

Addressee of the item: JAVNA USTANOVA ZA UPRAVLJANJE ZAŠTIĆENIM PRIR. UZNEMIRIVANJIMA NA POŽEŠKOM U VAR.

AR

Return to: OPĆINA BREZNICA

AR RF 61 106 276 7 HR

Meets on a destination: delivered

Javna ustanova za upravljanje zaštićenim prirodnim vrijednostima Požeško-slavonske županije

Hrvatska pošta
Croatian Post Inc. / Republika Hrvatska

ADVICE of receipt/of delivery/of payment
POVRATNICA — Obavijest o primju/uručenju/isplati

P-21/CN 07

Office of posting: 42226
Date: 07.02.2020

Addressee of the item: VARKOM d.d.

Nature of the item/Vrsta pošiljke

AR RF 61 106 282 4 HR

Meets on a destination/Ispunjava se na odredištu

07.02.2020

OPĆINA BREZNICA

42226 BIRAG

Hrvatska pošta
Croatian Post Inc. / Republika Hrvatska

ADVICE of receipt/of delivery/of payment
POVRATNICA — Obavijest o primju/uručenju/isplati

P-21/CN 07

Office of posting: 42226
Date: 07.02.2020

Addressee of the item: TERMOPLIN d.d. VARAŽDIN

Nature of the item/Vrsta pošiljke

AR RF 61 106 283 8 HR

Meets on a destination/Ispunjava se na odredištu

TERMOPLIN d.d.
VARAŽDIN
V. Špinčića 78 4

OPĆINA BREZNICA

42226 BIRAG

Hrvatska pošta
Croatian Post Inc. / Republika Hrvatska

ADVICE of receipt/of delivery/of payment
POVRATNICA — Obavijest o primju/uručenju/isplati

P-21/CN 07

Office of posting: 42226
Date: 07.02.2020

Addressee of the item: TERMOPLIN NOM MARKET d.d.

Nature of the item/Vrsta pošiljke

AR RF 61 106 272 2 HR

Meets on a destination/Ispunjava se na odredištu

12.02.2020

TERMOPLIN d.d.
VARAŽDIN
V. Špinčića 78 4

OPĆINA BREZNICA

42226 BIRAG

Dost 10.2.20 odselila

Hrvatska pošta
Croatian Post Inc. / Republika Hrvatska

ADVICE of receipt/of delivery/of payment
POVRATNICA — Obavijest o prijmu/uručenju/isplati

P-21/CN 07

Office of posting: 42226
Date: 07.02.2020

Addressee of the item: AZRA VARAŽDIN

Nature of the item/Vrsta pošiljke

AR RF 61 106 271 9 HR

Meets on a destination/Ispunjava se na odredištu

azra d.o.o.

Signature

AR

Return to

Name: OPĆINA BREZNICA

Street and N°

Locality and country: 42226 BISAG

Hrvatska pošta
Croatian Post Inc. / Republika Hrvatska

ADVICE of receipt/of delivery/of payment
POVRATNICA — Obavijest o prijmu/uručenju/isplati

P-21/CN 07

Office of posting: 42226
Date: 07.02.2020

Addressee of the item: Hrvatska gospodarska komora Županijska komora VARAŽDIN

Nature of the item/Vrsta pošiljke

AR RF 61 106 270 5 HR

Meets on a destination/Ispunjava se na odredištu

11.2.2020 OPUNOMOĆENIK

AR

Return to

Name: OPĆINE BREZNICA

Street and N°

Locality and country: 42226 BISAG

Hrvatska pošta
Croatian Post Inc. / Republika Hrvatska

ADVICE of receipt/of delivery/of payment
POVRATNICA — Obavijest o prijmu/uručenju/isplati

P-21/CN 07

Office of posting: 42226
Date: 07.02.2020

Addressee of the item: VAR. ŽUPANIJA UPRAVNI ODJEL ZA POLJ. I RURALNI RAZVOJ

Nature of the item/Vrsta pošiljke

AR RF 61 106 269 6 HR

Meets on a destination/Ispunjava se na odredištu

10-02-2020

AR

Return to

Name: OPĆINE BREZNICA

Street and N°

Locality and country: 42226 BISAG

Hrvatska pošta
Croatian Post Inc. / Republika Hrvatska

ADVICE of receipt/of delivery/of payment
POVRATNICA — Obavijest o primju/uručenju/isplati

P-21/CN 07

Office of posting: 42226
Date: 17.02.2017

Addressee of the item: VAR. ŽUPANIJA
UPRAVNI ODJEL ZA PROJEKTE, KULTURU

Nature of the item/Vrsta pošiljke

AR RF 61 106 268 2 HR

Meets on a destination/Ispunjava se na odredištu

The item mentioned above has been duly delivered/uručena je

Signature: 10-07-2020

VARAŽDINSKA ŽUPANIJA
p.p. 185
42000 VARAŽDIN

AR

Return to/Vratiti

OPĆINA BREZNICA

Locality and country: 42226 BISAG

Hrvatska pošta
Croatian Post Inc. / Republika Hrvatska

ADVICE of receipt/of delivery/of payment
POVRATNICA — Obavijest o primju/uručenju/isplati

P-21/CN 07

Office of posting: 42226
Date: 03.02.2020

Addressee of the item: VAR. ŽUPANIJA
UPRAVNI ODJEL ZA ZDRAVSTVO,

Nature of the item/Vrsta pošiljke

AR RF 61 106 266 5 HR

Meets on a destination/Ispunjava se na odredištu

The item mentioned above has been duly delivered/uručena je

Signature: 10-02-2020

AR

Return to/Vratiti

OPĆINA BREZNICA

Locality and country: 42226 BISAG

Hrvatska pošta
Croatian Post Inc. / Republika Hrvatska

ADVICE of receipt/of delivery/of payment
POVRATNICA — Obavijest o primju/uručenju/isplati

P-21/CN 07

Office of posting: 42226
Date: 07.02.2020

Addressee of the item: HEP ODS d.o.o.
SEKTOR ZA PRETPLATU I NAPLATU

Nature of the item/Vrsta pošiljke

AR RF 61 106 267 9 HR

Meets on a destination/Ispunjava se na odredištu

The item mentioned above has been duly delivered/uručena je

07.02.2020

HEP - Operator distribucijskog sustava d.o.o.
ZAGREB, Ulica grada Vukovara 37

AR

Return to/Vratiti

OPĆINA BREZNICA

Locality and country: 42226 BISAG

Hrvatska pošta
Croatian Post Inc. | Republika Hrvatska

ADVICE of receipt/of delivery/of payment
POVRATNICA — Obavijest o prijmu/uručenju/isplati

P-21/CN 07

Office of posting
Pošta u kojoj je uručeno: 42226

Date
Datum: 07.02.2021

AR

Addressee of the item
Primatelj pošiljke
HRVATSKE CESTE d.o.o.
ODJEL ZA STRATEŠKO PLANIRANJE

Nature of the item/Vrsta pošiljke
Registered/Letter
Preporučeno/Pismo
Postal parcel
Preporučeno
Insured letter
Pismo
Value Shipment
Vrijednosna pošiljka
Amount
Iznos

AR RF 61 106 277 5 HR

Meets on a destination/Ispunjava se na odredištu
The item mentioned above has been duly
delivered
uručeno
paid
isplaćeno
Date
Datum: 11.02.2021
Signature
Potpis

GPUNOMUCENIK

Return to
Vratiti
Name
OPCINA BIRELNICA
Street and №
Ulica i br.
Locality and country
Mjesto i zemlja
42226 BIRAG

Ozn. za naručitelja: 5/2017

Hrvatska pošta